

Auswertung Stellplatzbelegung
Stellplätze im öffentlichen Straßenraum
Engeres Untersuchungsgebiet A

4.00 Uhr

lfd. Nr.	Zähler	Bezeichnung	Stellplätze verfügbar	Stellplätze belegt	Auslastung in Prozent	davon		
						Anwohner	Langzeit- parker	Kurzzeit- parker
1	3	Johannisplatz	15	13	87%	13	0	0
2	3	Frauenberg	7	3	43%	3	0	0
3	3	Frauenberg 2	20	6	30%	6	0	0
4	3	Frauenplan	30	14	47%	14	0	0
5	3	Grimmelsgasse	19	1	5%	1	0	0
6	3	Marienstraße (am Frauenplan)	4	0	0%	0	0	0
7	2	Dr.-Moritz-Mitzenheim-Straße - (max. 2 h)	38	2	5%	2	0	0
8	2	Karlsplatz	7	3	43%	3	0	0
9	2	Karlsplatz 2	15	12	80%	12	0	0
10	2	Johannisstraße	5	2	40%	2	0	0
11	2	Johannisstraße 2	15	5	33%	5	0	0
12	2	Löberstraße	9	3	33%	3	0	0
13	1	Parkplatz Barfüßer/Wartburgallee	18	19	106%	19	0	0
14	1	Parkplatz Barfüßer/Wartburgallee	6	5	83%	5	0	0
15	1	Marienstraße (Barfüßerstr.-Rittergasse)	16	18	113%	18	0	0
16	1	Lutherstr. (Frauenplan - Gr. Wiegardt)	9	8	89%	8	0	0
17	1	Lutherstr. (Gr. Wiegardt - Mönchstr.)	6	4	67%	4	0	0
18	1	Lutherstr. (Kl. Wiegardt - Mönchstr.)	3	3	100%	3	0	0
19	1	Mönchstr. (Lutherstr. - Charlottenstr.)	12	9	75%	9	0	0
20	1	Mönchstr. (Charlottenstr. - Domstr.)	13	13	100%	13	0	0
21	1	Domstraße (Mönchstr. - Schloßberg)	8	8	100%	8	0	0
22	1	Domstraße (Mönchstr. - Gr. Wiegardt) - (teilw. 2 h)	20	20	100%	20	0	0
23	1	Große Wiegardt	7	7	100%	7	0	0
24	1	Domstraße (Gr. Wiegardt - Barfüßerstr.)	22	21	95%	21	0	0
25	1	Barfüßerstraße (Domstr. - Marienstr.)	21	15	71%	15	0	0

Summen 345 214 62% 214 0 0

Auswertung Stellplatzbelegung Stellplätze im öffentlichen Straßenraum

Engeres Untersuchungsgebiet A

6.00 Uhr

lfd. Nr.	Zähler	Bezeichnung	Stellplätze verfügbar	Stellplätze belegt	Auslastung in Prozent	davon		
						Anwohner	Langzeit- parker	Kurzzeit- parker
1	3	Johannisplatz	15	11	73%	11	0	0
2	3	Frauenberg	7	1	14%	1	0	0
3	3	Frauenberg 2	20	6	30%	6	0	0
4	3	Frauenplan	30	14	47%	14	0	0
5	3	Grimmelsgasse	19	1	5%	1	0	0
6	3	Marienstraße (am Frauenplan)	4	0	0%	0	0	0
7	2	Dr.-Moritz-Mitzenheim-Straße - (max. 2 h)	38	2	5%	2	0	0
8	2	Karlsplatz	7	3	43%	3	0	0
9	2	Karlsplatz 2	15	12	80%	12	0	0
10	2	Johannisstraße	5	1	20%	1	0	0
11	2	Johannisstraße 2	15	5	33%	5	0	0
12	2	Löberstraße	9	2	22%	2	0	0
13	1	Parkplatz Barfüßer/Wartburgallee	18	18	100%	18	0	0
14	1	Parkplatz Barfüßer/Wartburgallee	6	5	83%	5	0	0
15	1	Marienstraße (Barfüßerstr.-Rittergasse)	16	15	94%	15	0	0
16	1	Lutherstr. (Frauenplan - Gr. Wiegardt)	9	7	78%	7	0	0
17	1	Lutherstr. (Gr. Wiegardt - Mönchstr.)	6	3	50%	3	0	0
18	1	Lutherstr. (Kl. Wiegardt - Mönchstr.)	3	2	67%	2	0	0
19	1	Mönchstr. (Lutherstr. - Charlottenstr.)	12	10	83%	9	1	0
20	1	Mönchstr. (Charlottenstr. - Domstr.)	13	13	100%	13	0	0
21	1	Domstraße (Mönchstr. - Schloßberg)	8	8	100%	8	0	0
22	1	Domstraße (Mönchstr. - Gr. Wiegardt) - (teilw. 2 h)	20	19	95%	19	0	0
23	1	Große Wiegardt	7	5	71%	5	0	0
24	1	Domstraße (Gr. Wiegardt - Barfüßerstr.)	22	19	86%	19	0	0
25	1	Barfüßerstraße (Domstr. - Marienstr.)	21	15	71%	15	0	0

Summen 345 197 57% 196 1 0

Auswertung Stellplatzbelegung Stellplätze im öffentlichen Straßenraum

Engeres Untersuchungsgebiet A

7.00 Uhr

lfd. Nr.	Zähler	Bezeichnung	Stellplätze verfügbar	Stellplätze belegt	Auslastung in Prozent	davon		
						Anwohner	Langzeit- parker	Kurzzeit- parker
1	3	Johannisplatz	15	8	53%	8	0	0
2	3	Frauenberg	7	0	0%	0	0	0
3	3	Frauenberg 2	20	6	30%	4	0	2
4	3	Frauenplan	30	16	53%	10	0	6
5	3	Grimmelsgasse	19	3	16%	1	0	2
6	3	Marienstraße (am Frauenplan)	4	1	25%	0	0	1
7	2	Dr.-Moritz-Mitzenheim-Straße - (max. 2 h)	38	3	8%	2	0	1
8	2	Karlsplatz	7	3	43%	3	0	0
9	2	Karlsplatz 2	15	11	73%	11	0	0
10	2	Johannisstraße	5	2	40%	1	0	1
11	2	Johannisstraße 2	15	6	40%	5	0	1
12	2	Löberstraße	9	1	11%	1	0	0
13	1	Parkplatz Barfüßer/Wartburgallee	18	17	94%	14	3	0
14	1	Parkplatz Barfüßer/Wartburgallee	6	6	100%	5	1	0
15	1	Marienstraße (Barfüßerstr.-Rittergasse)	16	14	88%	14	0	0
16	1	Lutherstr. (Frauenplan - Gr. Wiegardt)	9	7	78%	6	0	1
17	1	Lutherstr. (Gr. Wiegardt - Mönchstr.)	6	3	50%	3	0	0
18	1	Lutherstr. (Kl. Wiegardt - Mönchstr.)	3	1	33%	1	0	0
19	1	Mönchstr. (Lutherstr. - Charlottenstr.)	12	9	75%	8	1	0
20	1	Mönchstr. (Charlottenstr. - Domstr.)	13	11	85%	11	0	0
21	1	Domstraße (Mönchstr. - Schloßberg)	8	7	88%	7	0	0
22	1	Domstraße (Mönchstr. - Gr. Wiegardt) - (teilw. 2 h)	20	19	95%	17	2	0
23	1	Große Wiegardt	7	4	57%	4	0	0
24	1	Domstraße (Gr. Wiegardt - Barfüßerstr.)	22	17	77%	15	1	1
25	1	Barfüßerstraße (Domstr. - Marienstr.)	21	14	67%	11	2	1

Summen 345 189 55% 162 10 17

Auswertung Stellplatzbelegung Stellplätze im öffentlichen Straßenraum

Engeres Untersuchungsgebiet A

8.00 Uhr

lfd. Nr.	Zähler	Bezeichnung	Stellplätze verfügbar	Stellplätze belegt	Auslastung in Prozent	davon		
						Anwohner	Langzeit- parker	Kurzzeit- parker
1	3	Johannisplatz	15	9	60%	4	0	5
2	3	Frauenberg	7	5	71%	0	0	5
3	3	Frauenberg 2	20	6	30%	2	0	4
4	3	Frauenplan	30	11	37%	4	0	7
5	3	Grimmelsgasse	19	1	5%	0	0	1
6	3	Marienstraße (am Frauenplan)	4	0	0%	0	0	0
7	2	Dr.-Moritz-Mitzenheim-Straße - (max. 2 h)	38	6	16%	1	2	3
8	2	Karlsplatz	7	4	57%	2	0	2
9	2	Karlsplatz 2	15	10	67%	8	1	1
10	2	Johannisstraße	5	4	80%	0	0	4
11	2	Johannisstraße 2	15	15	100%	4	1	10
12	2	Löberstraße	9	6	67%	1	0	5
13	1	Parkplatz Barfüßer/Wartburgallee	18	17	94%	9	7	1
14	1	Parkplatz Barfüßer/Wartburgallee	6	5	83%	4	1	0
15	1	Marienstraße (Barfüßerstr.-Rittergasse)	16	14	88%	7	2	5
16	1	Lutherstr. (Frauenplan - Gr. Wiegardt)	9	6	67%	5	1	0
17	1	Lutherstr. (Gr. Wiegardt - Mönchstr.)	6	1	17%	0	0	1
18	1	Lutherstr. (Kl. Wiegardt - Mönchstr.)	3	1	33%	1	0	0
19	1	Mönchstr. (Lutherstr. - Charlottenstr.)	12	12	100%	5	7	0
20	1	Mönchstr. (Charlottenstr. - Domstr.)	13	11	85%	10	0	1
21	1	Domstraße (Mönchstr. - Schloßberg)	8	6	75%	5	1	0
22	1	Domstraße (Mönchstr. - Gr. Wiegardt) - (teilw. 2 h)	20	18	90%	12	5	1
23	1	Große Wiegardt	7	4	57%	4	0	0
24	1	Domstraße (Gr. Wiegardt - Barfüßerstr.)	22	16	73%	12	2	2
25	1	Barfüßerstraße (Domstr. - Marienstr.)	21	14	67%	6	6	2

Summen 345 202 59% 106 36 60

Auswertung Stellplatzbelegung Stellplätze im öffentlichen Straßenraum

Engeres Untersuchungsgebiet A

9.00 Uhr

lfd. Nr.	Z ä h l e r	Bezeichnung	Stellplätze verfügbar	Stellplätze belegt	Auslastung in Prozent	davon		
						Anwohner	Langzeit- parker	Kurzzeit- parker
1	3	Johannisplatz	15	9	60%	1	1	7
2	3	Frauenberg	7	5	71%	0	0	5
3	3	Frauenberg 2	20	3	15%	0	0	3
4	3	Frauenplan	30	21	70%	4	1	16
5	3	Grimmelsgasse	19	0	0%	0	0	0
6	3	Marienstraße (am Frauenplan)	4	0	0%	0	0	0
7	2	Dr.-Moritz-Mitzenheim-Straße - (max. 2 h)	38	17	45%	1	6	10
8	2	Karlsplatz	7	4	57%	2	0	2
9	2	Karlsplatz 2	15	11	73%	4	2	5
10	2	Johannisstraße	5	4	80%	0	1	3
11	2	Johannisstraße 2	15	13	87%	1	1	11
12	2	Löberstraße	9	7	78%	1	0	6
13	1	Parkplatz Barfüßer/Wartburgallee	18	16	89%	8	8	0
14	1	Parkplatz Barfüßer/Wartburgallee	6	6	100%	4	2	0
15	1	Marienstraße (Barfüßerstr.-Rittergasse)	16	14	88%	5	2	7
16	1	Lutherstr. (Frauenplan - Gr. Wiegardt)	9	4	44%	3	1	0
17	1	Lutherstr. (Gr. Wiegardt - Mönchstr.)	6	1	17%	0	0	1
18	1	Lutherstr. (Kl. Wiegardt - Mönchstr.)	3	2	67%	0	0	2
19	1	Mönchstr. (Lutherstr. - Charlottenstr.)	12	12	100%	4	8	0
20	1	Mönchstr. (Charlottenstr. - Domstr.)	13	12	92%	10	2	0
21	1	Domstraße (Mönchstr. - Schloßberg)	8	7	88%	4	3	0
22	1	Domstraße (Mönchstr. - Gr. Wiegardt) - (teilw. 2 h)	20	17	85%	12	5	0
23	1	Große Wiegardt	7	4	57%	4	0	0
24	1	Domstraße (Gr. Wiegardt - Barfüßerstr.)	22	14	64%	9	2	3
25	1	Barfüßerstraße (Domstr. - Marienstr.)	21	16	76%	6	7	3

Summen 345 219 63% 83 52 84

Auswertung Stellplatzbelegung Stellplätze im öffentlichen Straßenraum

Engeres Untersuchungsgebiet A

9.30 Uhr

lfd. Nr.	Zähler	Bezeichnung	Stellplätze verfügbar	Stellplätze belegt	Auslastung in Prozent	davon		
						Anwohner	Langzeit- parker	Kurzzeit- parker
1	3	Johannisplatz	15	13	87%	1	2	10
2	3	Frauenberg	7	5	71%	0	0	5
3	3	Frauenberg 2	20	8	40%	0	0	8
4	3	Frauenplan	30	22	73%	4	1	17
5	3	Grimmelsgasse	19	0	0%	0	0	0
6	3	Marienstraße (am Frauenplan)	4	0	0%	0	0	0
7	2	Dr.-Moritz-Mitzenheim-Straße - (max. 2 h)	38	21	55%	1	6	14
8	2	Karlsplatz	7	5	71%	2	0	3
9	2	Karlsplatz 2	15	12	80%	3	2	7
10	2	Johannisstraße	5	3	60%	0	1	2
11	2	Johannisstraße 2	15	13	87%	0	1	12
12	2	Löberstraße	9	8	89%	1	0	7
13	1	Parkplatz Barfüßer/Wartburgallee	18	17	94%	8	9	0
14	1	Parkplatz Barfüßer/Wartburgallee	6	6	100%	4	2	0
15	1	Marienstraße (Barfüßerstr.-Rittergasse)	16	11	69%	5	2	4
16	1	Lutherstr. (Frauenplan - Gr. Wiegardt)	9	2	22%	0	1	1
17	1	Lutherstr. (Gr. Wiegardt - Mönchstr.)	6	2	33%	0	0	2
18	1	Lutherstr. (Kl. Wiegardt - Mönchstr.)	3	2	67%	0	0	2
19	1	Mönchstr. (Lutherstr. - Charlottenstr.)	12	12	100%	3	9	0
20	1	Mönchstr. (Charlottenstr. - Domstr.)	13	12	92%	9	3	0
21	1	Domstraße (Mönchstr. - Schloßberg)	8	7	88%	4	3	0
22	1	Domstraße (Mönchstr. - Gr. Wiegardt) - (teilw. 2 h)	20	18	90%	12	5	1
23	1	Große Wiegardt	7	4	57%	4	0	0
24	1	Domstraße (Gr. Wiegardt - Barfüßerstr.)	22	15	68%	9	3	3
25	1	Barfüßerstraße (Domstr. - Marienstr.)	21	14	67%	5	8	1

Summen 345 232 67% 75 58 99

Auswertung Stellplatzbelegung Stellplätze im öffentlichen Straßenraum

Engeres Untersuchungsgebiet A

10.00 Uhr

lfd. Nr.	Zähler	Bezeichnung	Stellplätze verfügbar	Stellplätze belegt	Auslastung in Prozent	davon		
						Anwohner	Langzeit- parker	Kurzzeit- parker
1	3	Johannisplatz	15	15	100%	1	2	12
2	3	Frauenberg	7	6	86%	0	0	6
3	3	Frauenberg 2	20	12	60%	0	1	11
4	3	Frauenplan	30	21	70%	2	1	18
5	3	Grimmelsgasse	19	0	0%	0	0	0
6	3	Marienstraße (am Frauenplan)	4	0	0%	0	0	0
7	2	Dr.-Moritz-Mitzenheim-Straße - (max. 2 h)	38	28	74%	1	6	21
8	2	Karlsplatz	7	5	71%	1	0	4
9	2	Karlsplatz 2	15	12	80%	2	3	7
10	2	Johannisstraße	5	3	60%	0	1	2
11	2	Johannisstraße 2	15	13	87%	0	1	12
12	2	Löberstraße	9	8	89%	1	0	7
13	1	Parkplatz Barfüßer/Wartburgallee	18	17	94%	8	9	0
14	1	Parkplatz Barfüßer/Wartburgallee	6	6	100%	4	2	0
15	1	Marienstraße (Barfüßerstr.-Rittergasse)	16	15	94%	5	3	7
16	1	Lutherstr. (Frauenplan - Gr. Wiegardt)	9	7	78%	0	1	6
17	1	Lutherstr. (Gr. Wiegardt - Mönchstr.)	6	3	50%	0	0	3
18	1	Lutherstr. (Kl. Wiegardt - Mönchstr.)	3	3	100%	0	0	3
19	1	Mönchstr. (Lutherstr. - Charlottenstr.)	12	12	100%	3	9	0
20	1	Mönchstr. (Charlottenstr. - Domstr.)	13	13	100%	9	3	1
21	1	Domstraße (Mönchstr. - Schloßberg)	8	8	100%	4	3	1
22	1	Domstraße (Mönchstr. - Gr. Wiegardt) - (teilw. 2 h)	20	20	100%	11	6	3
23	1	Große Wiegardt	7	5	71%	4	0	1
24	1	Domstraße (Gr. Wiegardt - Barfüßerstr.)	22	15	68%	9	4	2
25	1	Barfüßerstraße (Domstr. - Marienstr.)	21	14	67%	5	8	1

Summen 345 261 76% 70 63 128

Auswertung Stellplatzbelegung Stellplätze im öffentlichen Straßenraum

Engeres Untersuchungsgebiet A

10.30 Uhr

lfd. Nr.	Zähler	Bezeichnung	Stellplätze verfügbar	Stellplätze belegt	Auslastung in Prozent	davon		
						Anwohner	Langzeit- parker	Kurzzeit- parker
1	3	Johannisplatz	15	12	80%	0	2	10
2	3	Frauenberg	7	4	57%	0	0	4
3	3	Frauenberg 2	20	7	35%	0	1	6
4	3	Frauenplan	30	19	63%	1	1	17
5	3	Grimmelsgasse	19	0	0%	0	0	0
6	3	Marienstraße (am Frauenplan)	4	1	25%	0	0	1
7	2	Dr.-Moritz-Mitzenheim-Straße - (max. 2 h)	38	31	82%	1	6	24
8	2	Karlsplatz	7	7	100%	1	0	6
9	2	Karlsplatz 2	15	11	73%	3	4	4
10	2	Johannisstraße	5	2	40%	0	1	1
11	2	Johannisstraße 2	15	13	87%	0	1	12
12	2	Löberstraße	9	8	89%	1	0	7
13	1	Parkplatz Barfüßer/Wartburgallee	18	16	89%	7	9	0
14	1	Parkplatz Barfüßer/Wartburgallee	6	6	100%	4	2	0
15	1	Marienstraße (Barfüßerstr.-Rittergasse)	16	13	81%	5	3	5
16	1	Lutherstr. (Frauenplan - Gr. Wiegardt)	9	9	100%	0	1	8
17	1	Lutherstr. (Gr. Wiegardt - Mönchstr.)	6	3	50%	0	1	2
18	1	Lutherstr. (Kl. Wiegardt - Mönchstr.)	3	2	67%	0	0	2
19	1	Mönchstr. (Lutherstr. - Charlottenstr.)	12	12	100%	3	9	0
20	1	Mönchstr. (Charlottenstr. - Domstr.)	13	13	100%	9	3	1
21	1	Domstraße (Mönchstr. - Schloßberg)	8	8	100%	4	3	1
22	1	Domstraße (Mönchstr. - Gr. Wiegardt) - (teilw. 2 h)	20	20	100%	11	7	2
23	1	Große Wiegardt	7	5	71%	4	0	1
24	1	Domstraße (Gr. Wiegardt - Barfüßerstr.)	22	15	68%	9	4	2
25	1	Barfüßerstraße (Domstr. - Marienstr.)	21	16	76%	5	8	3

Summen 345 253 73% 68 66 119

Auswertung Stellplatzbelegung Stellplätze im öffentlichen Straßenraum

Engeres Untersuchungsgebiet A

11.00 Uhr

lfd. Nr.	Zähler	Bezeichnung	Stellplätze verfügbar	Stellplätze belegt	Auslastung in Prozent	davon		
						Anwohner	Langzeit- parker	Kurzzeit- parker
1	3	Johannisplatz	15	9	60%	0	2	7
2	3	Frauenberg	7	3	43%	0	0	3
3	3	Frauenberg 2	20	7	35%	0	1	6
4	3	Frauenplan	30	25	83%	1	3	21
5	3	Grimmelsgasse	19	3	16%	0	0	3
6	3	Marienstraße (am Frauenplan)	4	2	50%	0	0	2
7	2	Dr.-Moritz-Mitzenheim-Straße - (max. 2 h)	38	28	74%	1	7	20
8	2	Karlsplatz	7	6	86%	1	0	5
9	2	Karlsplatz 2	15	12	80%	2	4	6
10	2	Johannisstraße	5	3	60%	0	1	2
11	2	Johannisstraße 2	15	9	60%	0	1	8
12	2	Löberstraße	9	7	78%	1	0	6
13	1	Parkplatz Barfüßer/Wartburgallee	18	18	100%	7	11	0
14	1	Parkplatz Barfüßer/Wartburgallee	6	6	100%	4	2	0
15	1	Marienstraße (Barfüßerstr.-Rittergasse)	16	11	69%	5	3	3
16	1	Lutherstr. (Frauenplan - Gr. Wiegardt)	9	8	89%	0	1	7
17	1	Lutherstr. (Gr. Wiegardt - Mönchstr.)	6	4	67%	0	1	3
18	1	Lutherstr. (Kl. Wiegardt - Mönchstr.)	3	2	67%	0	0	2
19	1	Mönchstr. (Lutherstr. - Charlottenstr.)	12	12	100%	3	9	0
20	1	Mönchstr. (Charlottenstr. - Domstr.)	13	13	100%	9	3	1
21	1	Domstraße (Mönchstr. - Schloßberg)	8	8	100%	4	3	1
22	1	Domstraße (Mönchstr. - Gr. Wiegardt) - (teilw. 2 h)	20	18	90%	9	7	2
23	1	Große Wiegardt	7	5	71%	3	1	1
24	1	Domstraße (Gr. Wiegardt - Barfüßerstr.)	22	16	73%	9	4	3
25	1	Barfüßerstraße (Domstr. - Marienstr.)	21	16	76%	4	8	4

Summen 345 251 73% 63 72 116

Auswertung Stellplatzbelegung Stellplätze im öffentlichen Straßenraum

Engeres Untersuchungsgebiet A

11.30 Uhr

lfd. Nr.	Zähler	Bezeichnung	Stellplätze verfügbar	Stellplätze belegt	Auslastung in Prozent	davon		
						Anwohner	Langzeit- parker	Kurzzeit- parker
1	3	Johannisplatz	15	8	53%	1	2	5
2	3	Frauenberg	7	4	57%	0	0	4
3	3	Frauenberg 2	20	6	30%	0	1	5
4	3	Frauenplan	30	28	93%	1	3	24
5	3	Grimmelsgasse	19	2	11%	0	0	2
6	3	Marienstraße (am Frauenplan)	4	2	50%	0	0	2
7	2	Dr.-Moritz-Mitzenheim-Straße - (max. 2 h)	38	30	79%	1	8	21
8	2	Karlsplatz	7	4	57%	1	0	3
9	2	Karlsplatz 2	15	13	87%	2	4	7
10	2	Johannisstraße	5	3	60%	0	1	2
11	2	Johannisstraße 2	15	12	80%	0	1	11
12	2	Löberstraße	9	8	89%	1	0	7
13	1	Parkplatz Barfüßer/Wartburgallee	18	18	100%	7	11	0
14	1	Parkplatz Barfüßer/Wartburgallee	6	8	133%	3	3	2
15	1	Marienstraße (Barfüßerstr.-Rittergasse)	16	16	100%	5	3	8
16	1	Lutherstr. (Frauenplan - Gr. Wiegardt)	9	7	78%	0	1	6
17	1	Lutherstr. (Gr. Wiegardt - Mönchstr.)	6	4	67%	0	1	3
18	1	Lutherstr. (Kl. Wiegardt - Mönchstr.)	3	3	100%	0	0	3
19	1	Mönchstr. (Lutherstr. - Charlottenstr.)	12	12	100%	3	9	0
20	1	Mönchstr. (Charlottenstr. - Domstr.)	13	13	100%	9	3	1
21	1	Domstraße (Mönchstr. - Schloßberg)	8	7	88%	3	4	0
22	1	Domstraße (Mönchstr. - Gr. Wiegardt) - (teilw. 2 h)	20	18	90%	7	7	4
23	1	Große Wiegardt	7	4	57%	2	1	1
24	1	Domstraße (Gr. Wiegardt - Barfüßerstr.)	22	16	73%	10	4	2
25	1	Barfüßerstraße (Domstr. - Marienstr.)	21	15	71%	4	8	3

Summen 345 261 76% 60 75 126

Auswertung Stellplatzbelegung Stellplätze im öffentlichen Straßenraum

Engeres Untersuchungsgebiet A

12.00 Uhr

lfd. Nr.	Zähler	Bezeichnung	Stellplätze verfügbar	Stellplätze belegt	Auslastung in Prozent	davon		
						Anwohner	Langzeit- parker	Kurzzeit- parker
1	3	Johannisplatz	15	11	73%	1	2	8
2	3	Frauenberg	7	4	57%	0	0	4
3	3	Frauenberg 2	20	8	40%	0	1	7
4	3	Frauenplan	30	25	83%	1	3	21
5	3	Grimmelsgasse	19	5	26%	0	0	5
6	3	Marienstraße (am Frauenplan)	4	0	0%	0	0	0
7	2	Dr.-Moritz-Mitzenheim-Straße - (max. 2 h)	38	25	66%	1	9	15
8	2	Karlsplatz	7	6	86%	0	0	6
9	2	Karlsplatz 2	15	14	93%	2	4	8
10	2	Johannisstraße	5	4	80%	0	1	3
11	2	Johannisstraße 2	15	10	67%	0	1	9
12	2	Löberstraße	9	8	89%	1	0	7
13	1	Parkplatz Barfüßer/Wartburgallee	18	18	100%	6	12	0
14	1	Parkplatz Barfüßer/Wartburgallee	6	7	117%	3	3	1
15	1	Marienstraße (Barfüßerstr.-Rittergasse)	16	10	63%	4	3	3
16	1	Lutherstr. (Frauenplan - Gr. Wiegardt)	9	6	67%	0	1	5
17	1	Lutherstr. (Gr. Wiegardt - Mönchstr.)	6	2	33%	0	1	1
18	1	Lutherstr. (Kl. Wiegardt - Mönchstr.)	3	1	33%	0	0	1
19	1	Mönchstr. (Lutherstr. - Charlottenstr.)	12	12	100%	3	9	0
20	1	Mönchstr. (Charlottenstr. - Domstr.)	13	12	92%	9	3	0
21	1	Domstraße (Mönchstr. - Schloßberg)	8	8	100%	3	4	1
22	1	Domstraße (Mönchstr. - Gr. Wiegardt) - (teilw. 2 h)	20	16	80%	7	7	2
23	1	Große Wiegardt	7	6	86%	3	1	2
24	1	Domstraße (Gr. Wiegardt - Barfüßerstr.)	22	15	68%	10	4	1
25	1	Barfüßerstraße (Domstr. - Marienstr.)	21	16	76%	5	7	4

Summen 345 249 72% 59 76 114

Auswertung Stellplatzbelegung Stellplätze im öffentlichen Straßenraum

Engeres Untersuchungsgebiet A

12.30 Uhr

lfd. Nr.	Zähler	Bezeichnung	Stellplätze verfügbar	Stellplätze belegt	Auslastung in Prozent	davon		
						Anwohner	Langzeit- parker	Kurzzeit- parker
1	3	Johannisplatz	15	15	100%	1	2	12
2	3	Frauenberg	7	4	57%	0	0	4
3	3	Frauenberg 2	20	7	35%	0	1	6
4	3	Frauenplan	30	25	83%	0	3	22
5	3	Grimmelsgasse	19	6	32%	0	0	6
6	3	Marienstraße (am Frauenplan)	4	1	25%	0	0	1
7	2	Dr.-Moritz-Mitzenheim-Straße - (max. 2 h)	38	22	58%	1	9	12
8	2	Karlsplatz	7	4	57%	0	0	4
9	2	Karlsplatz 2	15	14	93%	1	4	9
10	2	Johannisstraße	5	4	80%	0	1	3
11	2	Johannisstraße 2	15	12	80%	0	2	10
12	2	Löberstraße	9	8	89%	1	0	7
13	1	Parkplatz Barfüßer/Wartburgallee	18	18	100%	5	11	2
14	1	Parkplatz Barfüßer/Wartburgallee	6	5	83%	2	3	0
15	1	Marienstraße (Barfüßerstr.-Rittergasse)	16	15	94%	5	3	7
16	1	Lutherstr. (Frauenplan - Gr. Wiegardt)	9	4	44%	0	1	3
17	1	Lutherstr. (Gr. Wiegardt - Mönchstr.)	6	4	67%	0	1	3
18	1	Lutherstr. (Kl. Wiegardt - Mönchstr.)	3	3	100%	0	0	3
19	1	Mönchstr. (Lutherstr. - Charlottenstr.)	12	12	100%	3	9	0
20	1	Mönchstr. (Charlottenstr. - Domstr.)	13	12	92%	9	3	0
21	1	Domstraße (Mönchstr. - Schloßberg)	8	7	88%	4	2	1
22	1	Domstraße (Mönchstr. - Gr. Wiegardt) - (teilw. 2 h)	20	15	75%	7	7	1
23	1	Große Wiegardt	7	7	100%	3	1	3
24	1	Domstraße (Gr. Wiegardt - Barfüßerstr.)	22	13	59%	10	3	0
25	1	Barfüßerstraße (Domstr. - Marienstr.)	21	13	62%	5	6	2

Summen 345 250 72% 57 72 121

Auswertung Stellplatzbelegung Stellplätze im öffentlichen Straßenraum

Engeres Untersuchungsgebiet A

13.00 Uhr

lfd. Nr.	Zähler	Bezeichnung	Stellplätze verfügbar	Stellplätze belegt	Auslastung in Prozent	davon		
						Anwohner	Langzeit- parker	Kurzzeit- parker
1	3	Johannisplatz	15	10	67%	1	1	8
2	3	Frauenberg	7	5	71%	0	0	5
3	3	Frauenberg 2	20	12	60%	0	1	11
4	3	Frauenplan	30	23	77%	0	3	20
5	3	Grimmelsgasse	19	8	42%	0	0	8
6	3	Marienstraße (am Frauenplan)	4	0	0%	0	0	0
7	2	Dr.-Moritz-Mitzenheim-Straße - (max. 2 h)	38	21	55%	1	8	12
8	2	Karlsplatz	7	6	86%	0	0	6
9	2	Karlsplatz 2	15	13	87%	2	3	8
10	2	Johannisstraße	5	4	80%	0	0	4
11	2	Johannisstraße 2	15	11	73%	0	3	8
12	2	Löberstraße	9	8	89%	1	0	7
13	1	Parkplatz Barfüßer/Wartburgallee	18	18	100%	5	11	2
14	1	Parkplatz Barfüßer/Wartburgallee	6	5	83%	2	3	0
15	1	Marienstraße (Barfüßerstr.-Rittergasse)	16	12	75%	4	3	5
16	1	Lutherstr. (Frauenplan - Gr. Wiegardt)	9	2	22%	0	1	1
17	1	Lutherstr. (Gr. Wiegardt - Mönchstr.)	6	3	50%	0	1	2
18	1	Lutherstr. (Kl. Wiegardt - Mönchstr.)	3	3	100%	0	0	3
19	1	Mönchstr. (Lutherstr. - Charlottenstr.)	12	12	100%	3	9	0
20	1	Mönchstr. (Charlottenstr. - Domstr.)	13	12	92%	9	3	0
21	1	Domstraße (Mönchstr. - Schloßberg)	8	8	100%	4	2	2
22	1	Domstraße (Mönchstr. - Gr. Wiegardt) - (teilw. 2 h)	20	15	75%	7	7	1
23	1	Große Wiegardt	7	5	71%	3	2	0
24	1	Domstraße (Gr. Wiegardt - Barfüßerstr.)	22	14	64%	10	4	0
25	1	Barfüßerstraße (Domstr. - Marienstr.)	21	13	62%	4	7	2

Summen 345 243 70% 56 72 115

Auswertung Stellplatzbelegung Stellplätze im öffentlichen Straßenraum

Engeres Untersuchungsgebiet A

13.30 Uhr

lfd. Nr.	Zähler	Bezeichnung	Stellplätze verfügbar	Stellplätze belegt	Auslastung in Prozent	davon		
						Anwohner	Langzeit- parker	Kurzzeit- parker
1	3	Johannisplatz	15	11	73%	0	1	10
2	3	Frauenberg	7	5	71%	0	0	5
3	3	Frauenberg 2	20	11	55%	0	1	10
4	3	Frauenplan	30	25	83%	0	3	22
5	3	Grimmelsgasse	19	10	53%	0	0	10
6	3	Marienstraße (am Frauenplan)	4	0	0%	0	0	0
7	2	Dr.-Moritz-Mitzenheim-Straße - (max. 2 h)	38	25	66%	1	9	15
8	2	Karlsplatz	7	5	71%	0	0	5
9	2	Karlsplatz 2	15	12	80%	2	3	7
10	2	Johannisstraße	5	4	80%	0	0	4
11	2	Johannisstraße 2	15	10	67%	0	3	7
12	2	Löberstraße	9	7	78%	1	0	6
13	1	Parkplatz Barfüßer/Wartburgallee	18	18	100%	5	10	3
14	1	Parkplatz Barfüßer/Wartburgallee	6	6	100%	3	3	0
15	1	Marienstraße (Barfüßerstr.-Rittergasse)	16	10	63%	4	2	4
16	1	Lutherstr. (Frauenplan - Gr. Wiegardt)	9	5	56%	0	1	4
17	1	Lutherstr. (Gr. Wiegardt - Mönchstr.)	6	2	33%	0	1	1
18	1	Lutherstr. (Kl. Wiegardt - Mönchstr.)	3	2	67%	0	0	2
19	1	Mönchstr. (Lutherstr. - Charlottenstr.)	12	11	92%	3	8	0
20	1	Mönchstr. (Charlottenstr. - Domstr.)	13	13	100%	9	3	1
21	1	Domstraße (Mönchstr. - Schloßberg)	8	8	100%	4	2	2
22	1	Domstraße (Mönchstr. - Gr. Wiegardt) - (teilw. 2 h)	20	16	80%	7	7	2
23	1	Große Wiegardt	7	5	71%	3	2	0
24	1	Domstraße (Gr. Wiegardt - Barfüßerstr.)	22	14	64%	10	4	0
25	1	Barfüßerstraße (Domstr. - Marienstr.)	21	10	48%	2	7	1

Summen 345 245 71% 54 70 121

Auswertung Stellplatzbelegung Stellplätze im öffentlichen Straßenraum

Engeres Untersuchungsgebiet A

14.00 Uhr

lfd. Nr.	Zähler	Bezeichnung	Stellplätze verfügbar	Stellplätze belegt	Auslastung in Prozent	davon		
						Anwohner	Langzeit- parker	Kurzzeit- parker
1	3	Johannisplatz	15	11	73%	0	1	10
2	3	Frauenberg	7	4	57%	0	0	4
3	3	Frauenberg 2	20	11	55%	0	1	10
4	3	Frauenplan	30	28	93%	0	3	25
5	3	Grimmelsgasse	19	8	42%	0	0	8
6	3	Marienstraße (am Frauenplan)	4	3	75%	0	0	3
7	2	Dr.-Moritz-Mitzenheim-Straße - (max. 2 h)	38	29	76%	1	10	18
8	2	Karlsplatz	7	5	71%	1	0	4
9	2	Karlsplatz 2	15	12	80%	2	3	7
10	2	Johannisstraße	5	4	80%	0	0	4
11	2	Johannisstraße 2	15	11	73%	0	3	8
12	2	Löberstraße	9	7	78%	1	0	6
13	1	Parkplatz Barfüßer/Wartburgallee	18	18	100%	5	10	3
14	1	Parkplatz Barfüßer/Wartburgallee	6	6	100%	3	3	0
15	1	Marienstraße (Barfüßerstr.-Rittergasse)	16	9	56%	3	2	4
16	1	Lutherstr. (Frauenplan - Gr. Wiegardt)	9	5	56%	0	1	4
17	1	Lutherstr. (Gr. Wiegardt - Mönchstr.)	6	5	83%	0	1	4
18	1	Lutherstr. (Kl. Wiegardt - Mönchstr.)	3	2	67%	0	0	2
19	1	Mönchstr. (Lutherstr. - Charlottenstr.)	12	10	83%	3	7	0
20	1	Mönchstr. (Charlottenstr. - Domstr.)	13	13	100%	9	3	1
21	1	Domstraße (Mönchstr. - Schloßberg)	8	10	125%	4	2	4
22	1	Domstraße (Mönchstr. - Gr. Wiegardt) - (teilw. 2 h)	20	19	95%	7	9	3
23	1	Große Wiegardt	7	6	86%	3	2	1
24	1	Domstraße (Gr. Wiegardt - Barfüßerstr.)	22	15	68%	10	5	0
25	1	Barfüßerstraße (Domstr. - Marienstr.)	21	10	48%	3	7	0

Summen 345 261 76% 55 73 133

Auswertung Stellplatzbelegung Stellplätze im öffentlichen Straßenraum

Engeres Untersuchungsgebiet A

14.30 Uhr

lfd. Nr.	Zähler	Bezeichnung	Stellplätze verfügbar	Stellplätze belegt	Auslastung in Prozent	davon		
						Anwohner	Langzeit- parker	Kurzzeit- parker
1	3	Johannisplatz	15	11	73%	0	1	10
2	3	Frauenberg	7	2	29%	0	0	2
3	3	Frauenberg 2	20	9	45%	0	0	9
4	3	Frauenplan	30	20	67%	0	3	17
5	3	Grimmelsgasse	19	6	32%	0	1	5
6	3	Marienstraße (am Frauenplan)	4	1	25%	0	0	1
7	2	Dr.-Moritz-Mitzenheim-Straße - (max. 2 h)	38	34	89%	1	10	23
8	2	Karlsplatz	7	5	71%	1	1	3
9	2	Karlsplatz 2	15	12	80%	2	3	7
10	2	Johannisstraße	5	5	100%	0	0	5
11	2	Johannisstraße 2	15	10	67%	0	3	7
12	2	Löberstraße	9	8	89%	1	0	7
13	1	Parkplatz Barfüßer/Wartburgallee	18	18	100%	5	10	3
14	1	Parkplatz Barfüßer/Wartburgallee	6	6	100%	3	3	0
15	1	Marienstraße (Barfüßerstr.-Rittergasse)	16	8	50%	4	2	2
16	1	Lutherstr. (Frauenplan - Gr. Wiegardt)	9	4	44%	0	2	2
17	1	Lutherstr. (Gr. Wiegardt - Mönchstr.)	6	5	83%	0	1	4
18	1	Lutherstr. (Kl. Wiegardt - Mönchstr.)	3	3	100%	0	0	3
19	1	Mönchstr. (Lutherstr. - Charlottenstr.)	12	10	83%	3	7	0
20	1	Mönchstr. (Charlottenstr. - Domstr.)	13	11	85%	8	3	0
21	1	Domstraße (Mönchstr. - Schloßberg)	8	10	125%	4	2	4
22	1	Domstraße (Mönchstr. - Gr. Wiegardt) - (teilw. 2 h)	20	18	90%	7	8	3
23	1	Große Wiegardt	7	5	71%	2	2	1
24	1	Domstraße (Gr. Wiegardt - Barfüßerstr.)	22	14	64%	9	5	0
25	1	Barfüßerstraße (Domstr. - Marienstr.)	21	16	76%	2	8	6

Summen 345 251 73% 52 75 124

Auswertung Stellplatzbelegung Stellplätze im öffentlichen Straßenraum

Engeres Untersuchungsgebiet A

15.00 Uhr

lfd. Nr.	Z ä h l e r	Bezeichnung	Stellplätze verfügbar	Stellplätze belegt	Auslastung in Prozent	davon		
						Anwohner	Langzeit- parker	Kurzzeit- parker
1	3	Johannisplatz	15	13	87%	0	1	12
2	3	Frauenberg	7	3	43%	0	0	3
3	3	Frauenberg 2	20	11	55%	0	0	11
4	3	Frauenplan	30	27	90%	0	2	25
5	3	Grimmelsgasse	19	8	42%	0	1	7
6	3	Marienstraße (am Frauenplan)	4	1	25%	0	0	1
7	2	Dr.-Moritz-Mitzenheim-Straße - (max. 2 h)	38	33	87%	1	9	23
8	2	Karlsplatz	7	6	86%	1	1	4
9	2	Karlsplatz 2	15	14	93%	2	3	9
10	2	Johannisstraße	5	5	100%	0	0	5
11	2	Johannisstraße 2	15	13	87%	0	3	10
12	2	Löberstraße	9	8	89%	1	0	7
13	1	Parkplatz Barfüßer/Wartburgallee	18	17	94%	5	8	4
14	1	Parkplatz Barfüßer/Wartburgallee	6	6	100%	3	3	0
15	1	Marienstraße (Barfüßerstr.-Rittergasse)	16	11	69%	4	2	5
16	1	Lutherstr. (Frauenplan - Gr. Wiegardt)	9	8	89%	1	2	5
17	1	Lutherstr. (Gr. Wiegardt - Mönchstr.)	6	5	83%	0	2	3
18	1	Lutherstr. (Kl. Wiegardt - Mönchstr.)	3	1	33%	0	0	1
19	1	Mönchstr. (Lutherstr. - Charlottenstr.)	12	9	75%	3	5	1
20	1	Mönchstr. (Charlottenstr. - Domstr.)	13	11	85%	8	3	0
21	1	Domstraße (Mönchstr. - Schloßberg)	8	9	113%	4	2	3
22	1	Domstraße (Mönchstr. - Gr. Wiegardt) - (teilw. 2 h)	20	18	90%	7	8	3
23	1	Große Wiegardt	7	5	71%	2	2	1
24	1	Domstraße (Gr. Wiegardt - Barfüßerstr.)	22	16	73%	9	6	1
25	1	Barfüßerstraße (Domstr. - Marienstr.)	21	16	76%	2	7	7

Summen 345 274 79% 53 70 151

Auswertung Stellplatzbelegung Stellplätze im öffentlichen Straßenraum

Engeres Untersuchungsgebiet A

15.30 Uhr

lfd. Nr.	Zähler	Bezeichnung	Stellplätze verfügbar	Stellplätze belegt	Auslastung in Prozent	davon		
						Anwohner	Langzeit- parker	Kurzzeit- parker
1	3	Johannisplatz	15	10	67%	0	1	9
2	3	Frauenberg	7	4	57%	0	0	4
3	3	Frauenberg 2	20	11	55%	0	0	11
4	3	Frauenplan	30	27	90%	0	2	25
5	3	Grimmelsgasse	19	7	37%	0	1	6
6	3	Marienstraße (am Frauenplan)	4	1	25%	0	0	1
7	2	Dr.-Moritz-Mitzenheim-Straße - (max. 2 h)	38	27	71%	1	9	17
8	2	Karlsplatz	7	7	100%	1	1	5
9	2	Karlsplatz 2	15	14	93%	2	3	9
10	2	Johannisstraße	5	5	100%	0	0	5
11	2	Johannisstraße 2	15	12	80%	0	3	9
12	2	Löberstraße	9	6	67%	1	0	5
13	1	Parkplatz Barfüßer/Wartburgallee	18	17	94%	5	7	5
14	1	Parkplatz Barfüßer/Wartburgallee	6	6	100%	3	3	0
15	1	Marienstraße (Barfüßerstr.-Rittergasse)	16	10	63%	4	2	4
16	1	Lutherstr. (Frauenplan - Gr. Wiegardt)	9	8	89%	1	2	5
17	1	Lutherstr. (Gr. Wiegardt - Mönchstr.)	6	2	33%	0	2	0
18	1	Lutherstr. (Kl. Wiegardt - Mönchstr.)	3	1	33%	0	0	1
19	1	Mönchstr. (Lutherstr. - Charlottenstr.)	12	9	75%	3	4	2
20	1	Mönchstr. (Charlottenstr. - Domstr.)	13	11	85%	8	2	1
21	1	Domstraße (Mönchstr. - Schloßberg)	8	7	88%	3	3	1
22	1	Domstraße (Mönchstr. - Gr. Wiegardt) - (teilw. 2 h)	20	17	85%	8	6	3
23	1	Große Wiegardt	7	4	57%	2	1	1
24	1	Domstraße (Gr. Wiegardt - Barfüßerstr.)	22	14	64%	7	5	2
25	1	Barfüßerstraße (Domstr. - Marienstr.)	21	15	71%	2	7	6

Summen 345 252 73% 51 64 137

Auswertung Stellplatzbelegung Stellplätze im öffentlichen Straßenraum

Engeres Untersuchungsgebiet A

16.00 Uhr

lfd. Nr.	Zähler	Bezeichnung	Stellplätze verfügbar	Stellplätze belegt	Auslastung in Prozent	davon		
						Anwohner	Langzeit- parker	Kurzzeit- parker
1	3	Johannisplatz	15	10	67%	0	1	9
2	3	Frauenberg	7	4	57%	2	0	2
3	3	Frauenberg 2	20	11	55%	0	0	11
4	3	Frauenplan	30	23	77%	0	2	21
5	3	Grimmelsgasse	19	6	32%	0	2	4
6	3	Marienstraße (am Frauenplan)	4	3	75%	0	0	3
7	2	Dr.-Moritz-Mitzenheim-Straße - (max. 2 h)	38	28	74%	1	9	18
8	2	Karlsplatz	7	6	86%	1	1	4
9	2	Karlsplatz 2	15	12	80%	1	3	8
10	2	Johannisstraße	5	4	80%	0	0	4
11	2	Johannisstraße 2	15	14	93%	0	3	11
12	2	Löberstraße	9	7	78%	1	0	6
13	1	Parkplatz Barfüßer/Wartburgallee	18	17	94%	6	6	5
14	1	Parkplatz Barfüßer/Wartburgallee	6	4	67%	3	1	0
15	1	Marienstraße (Barfüßerstr.-Rittergasse)	16	13	81%	5	1	7
16	1	Lutherstr. (Frauenplan - Gr. Wiegardt)	9	11	122%	2	3	6
17	1	Lutherstr. (Gr. Wiegardt - Mönchstr.)	6	2	33%	0	2	0
18	1	Lutherstr. (Kl. Wiegardt - Mönchstr.)	3	1	33%	0	0	1
19	1	Mönchstr. (Lutherstr. - Charlottenstr.)	12	9	75%	3	4	2
20	1	Mönchstr. (Charlottenstr. - Domstr.)	13	11	85%	7	2	2
21	1	Domstraße (Mönchstr. - Schloßberg)	8	9	113%	3	3	3
22	1	Domstraße (Mönchstr. - Gr. Wiegardt) - (teilw. 2 h)	20	15	75%	8	6	1
23	1	Große Wiegardt	7	6	86%	2	1	3
24	1	Domstraße (Gr. Wiegardt - Barfüßerstr.)	22	18	82%	11	4	3
25	1	Barfüßerstraße (Domstr. - Marienstr.)	21	17	81%	3	7	7

Summen 345 261 76% 59 61 141

Auswertung Stellplatzbelegung Stellplätze im öffentlichen Straßenraum

Engeres Untersuchungsgebiet A

16.30 Uhr

lfd. Nr.	Zähler	Bezeichnung	Stellplätze verfügbar	Stellplätze belegt	Auslastung in Prozent	davon		
						Anwohner	Langzeit- parker	Kurzzeit- parker
1	3	Johannisplatz	15	11	73%	0	1	10
2	3	Frauenberg	7	5	71%	2	0	3
3	3	Frauenberg 2	20	11	55%	0	0	11
4	3	Frauenplan	30	28	93%	1	2	25
5	3	Grimmelsgasse	19	6	32%	0	2	4
6	3	Marienstraße (am Frauenplan)	4	3	75%	0	0	3
7	2	Dr.-Moritz-Mitzenheim-Straße - (max. 2 h)	38	21	55%	1	8	12
8	2	Karlsplatz	7	6	86%	1	1	4
9	2	Karlsplatz 2	15	13	87%	1	3	9
10	2	Johannisstraße	5	5	100%	0	0	5
11	2	Johannisstraße 2	15	11	73%	0	1	10
12	2	Löberstraße	9	8	89%	1	0	7
13	1	Parkplatz Barfüßer/Wartburgallee	18	15	83%	6	5	4
14	1	Parkplatz Barfüßer/Wartburgallee	6	4	67%	3	1	0
15	1	Marienstraße (Barfüßerstr.-Rittergasse)	16	14	88%	7	0	7
16	1	Lutherstr. (Frauenplan - Gr. Wiegardt)	9	9	100%	1	3	5
17	1	Lutherstr. (Gr. Wiegardt - Mönchstr.)	6	3	50%	0	2	1
18	1	Lutherstr. (Kl. Wiegardt - Mönchstr.)	3	3	100%	1	0	2
19	1	Mönchstr. (Lutherstr. - Charlottenstr.)	12	9	75%	3	2	4
20	1	Mönchstr. (Charlottenstr. - Domstr.)	13	9	69%	6	2	1
21	1	Domstraße (Mönchstr. - Schloßberg)	8	8	100%	4	3	1
22	1	Domstraße (Mönchstr. - Gr. Wiegardt) - (teilw. 2 h)	20	16	80%	8	6	2
23	1	Große Wiegardt	7	5	71%	2	1	2
24	1	Domstraße (Gr. Wiegardt - Barfüßerstr.)	22	19	86%	12	4	3
25	1	Barfüßerstraße (Domstr. - Marienstr.)	21	15	71%	3	7	5

Summen 345 257 74% 63 54 140

Auswertung Stellplatzbelegung Stellplätze im öffentlichen Straßenraum

Engeres Untersuchungsgebiet A

17.00 Uhr

lfd. Nr.	Zähler	Bezeichnung	Stellplätze verfügbar	Stellplätze belegt	Auslastung in Prozent	davon		
						Anwohner	Langzeit- parker	Kurzzeit- parker
1	3	Johannisplatz	15	14	93%	1	1	12
2	3	Frauenberg	7	5	71%	2	0	3
3	3	Frauenberg 2	20	12	60%	0	0	12
4	3	Frauenplan	30	27	90%	1	0	26
5	3	Grimmelsgasse	19	6	32%	0	2	4
6	3	Marienstraße (am Frauenplan)	4	2	50%	0	0	2
7	2	Dr.-Moritz-Mitzenheim-Straße - (max. 2 h)	38	24	63%	1	4	19
8	2	Karlsplatz	7	7	100%	1	1	5
9	2	Karlsplatz 2	15	13	87%	1	3	9
10	2	Johannisstraße	5	4	80%	0	0	4
11	2	Johannisstraße 2	15	11	73%	0	0	11
12	2	Löberstraße	9	6	67%	1	0	5
13	1	Parkplatz Barfüßer/Wartburgallee	18	14	78%	8	3	3
14	1	Parkplatz Barfüßer/Wartburgallee	6	6	100%	3	1	2
15	1	Marienstraße (Barfüßerstr.-Rittergasse)	16	14	88%	8	0	6
16	1	Lutherstr. (Frauenplan - Gr. Wiegardt)	9	9	100%	1	3	5
17	1	Lutherstr. (Gr. Wiegardt - Mönchstr.)	6	4	67%	1	2	1
18	1	Lutherstr. (Kl. Wiegardt - Mönchstr.)	3	3	100%	0	0	3
19	1	Mönchstr. (Lutherstr. - Charlottenstr.)	12	9	75%	3	2	4
20	1	Mönchstr. (Charlottenstr. - Domstr.)	13	10	77%	6	1	3
21	1	Domstraße (Mönchstr. - Schloßberg)	8	10	125%	4	2	4
22	1	Domstraße (Mönchstr. - Gr. Wiegardt) - (teilw. 2 h)	20	14	70%	8	5	1
23	1	Große Wiegardt	7	6	86%	2	1	3
24	1	Domstraße (Gr. Wiegardt - Barfüßerstr.)	22	19	86%	12	4	3
25	1	Barfüßerstraße (Domstr. - Marienstr.)	21	14	67%	3	6	5

Summen 345 263 76% 67 41 155

Auswertung Stellplatzbelegung Stellplätze im öffentlichen Straßenraum

Engeres Untersuchungsgebiet A

17.30 Uhr

lfd. Nr.	Zähler	Bezeichnung	Stellplätze verfügbar	Stellplätze belegt	Auslastung in Prozent	davon		
						Anwohner	Langzeit- parker	Kurzzeit- parker
1	3	Johannisplatz	15	14	93%	1	1	12
2	3	Frauenberg	7	6	86%	2	0	4
3	3	Frauenberg 2	20	12	60%	0	0	12
4	3	Frauenplan	30	29	97%	1	0	28
5	3	Grimmelsgasse	19	4	21%	0	2	2
6	3	Marienstraße (am Frauenplan)	4	1	25%	0	0	1
7	2	Dr.-Moritz-Mitzenheim-Straße - (max. 2 h)	38	21	55%	1	3	17
8	2	Karlsplatz	7	7	100%	1	1	5
9	2	Karlsplatz 2	15	13	87%	1	3	9
10	2	Johannisstraße	5	3	60%	0	0	3
11	2	Johannisstraße 2	15	12	80%	0	0	12
12	2	Löberstraße	9	8	89%	2	0	6
13	1	Parkplatz Barfüßer/Wartburgallee	18	12	67%	8	3	1
14	1	Parkplatz Barfüßer/Wartburgallee	6	6	100%	3	1	2
15	1	Marienstraße (Barfüßerstr.-Rittergasse)	16	13	81%	8	0	5
16	1	Lutherstr. (Frauenplan - Gr. Wiegardt)	9	10	111%	3	3	4
17	1	Lutherstr. (Gr. Wiegardt - Mönchstr.)	6	3	50%	1	2	0
18	1	Lutherstr. (Kl. Wiegardt - Mönchstr.)	3	3	100%	0	0	3
19	1	Mönchstr. (Lutherstr. - Charlottenstr.)	12	6	50%	3	1	2
20	1	Mönchstr. (Charlottenstr. - Domstr.)	13	9	69%	6	1	2
21	1	Domstraße (Mönchstr. - Schloßberg)	8	10	125%	4	2	4
22	1	Domstraße (Mönchstr. - Gr. Wiegardt) - (teilw. 2 h)	20	15	75%	9	5	1
23	1	Große Wiegardt	7	8	114%	5	1	2
24	1	Domstraße (Gr. Wiegardt - Barfüßerstr.)	22	19	86%	13	3	3
25	1	Barfüßerstraße (Domstr. - Marienstr.)	21	12	57%	3	5	4

Summen 345 256 74% 75 37 144

Auswertung Stellplatzbelegung Stellplätze im öffentlichen Straßenraum

Engeres Untersuchungsgebiet A

18.00 Uhr

lfd. Nr.	Zähler	Bezeichnung	Stellplätze verfügbar	Stellplätze belegt	Auslastung in Prozent	davon		
						Anwohner	Langzeit- parker	Kurzzeit- parker
1	3	Johannisplatz	15	13	87%	1	0	12
2	3	Frauenberg	7	6	86%	2	0	4
3	3	Frauenberg 2	20	13	65%	1	0	12
4	3	Frauenplan	30	29	97%	1	0	28
5	3	Grimmelsgasse	19	4	21%	0	2	2
6	3	Marienstraße (am Frauenplan)	4	1	25%	0	0	1
7	2	Dr.-Moritz-Mitzenheim-Straße - (max. 2 h)	38	16	42%	1	2	13
8	2	Karlsplatz	7	7	100%	1	1	5
9	2	Karlsplatz 2	15	12	80%	0	3	9
10	2	Johannisstraße	5	4	80%	0	0	4
11	2	Johannisstraße 2	15	14	93%	0	0	14
12	2	Löberstraße	9	8	89%	2	0	6
13	1	Parkplatz Barfüßer/Wartburgallee	18	16	89%	10	3	3
14	1	Parkplatz Barfüßer/Wartburgallee	6	4	67%	3	1	0
15	1	Marienstraße (Barfüßerstr.-Rittergasse)	16	12	75%	9	0	3
16	1	Lutherstr. (Frauenplan - Gr. Wiegardt)	9	10	111%	3	3	4
17	1	Lutherstr. (Gr. Wiegardt - Mönchstr.)	6	3	50%	1	2	0
18	1	Lutherstr. (Kl. Wiegardt - Mönchstr.)	3	4	133%	1	0	3
19	1	Mönchstr. (Lutherstr. - Charlottenstr.)	12	10	83%	3	1	6
20	1	Mönchstr. (Charlottenstr. - Domstr.)	13	12	92%	8	1	3
21	1	Domstraße (Mönchstr. - Schloßberg)	8	10	125%	4	2	4
22	1	Domstraße (Mönchstr. - Gr. Wiegardt) - (teilw. 2 h)	20	14	70%	11	2	1
23	1	Große Wiegardt	7	7	100%	5	1	1
24	1	Domstraße (Gr. Wiegardt - Barfüßerstr.)	22	21	95%	13	3	5
25	1	Barfüßerstraße (Domstr. - Marienstr.)	21	14	67%	6	3	5

Summen 345 264 77% 86 30 148

Auswertung Stellplatzbelegung Stellplätze im öffentlichen Straßenraum

Engeres Untersuchungsgebiet A

19.00 Uhr

lfd. Nr.	Zähler	Bezeichnung	Stellplätze verfügbar	Stellplätze belegt	Auslastung in Prozent	davon		
						Anwohner	Langzeit- parker	Kurzzeit- parker
1	3	Johannisplatz	15	6	40%	2	0	4
2	3	Frauenberg	7	5	71%	2	0	3
3	3	Frauenberg 2	20	14	70%	1	0	13
4	3	Frauenplan	30	30	100%	1	0	29
5	3	Grimmelsgasse	19	6	32%	0	2	4
6	3	Marienstraße (am Frauenplan)	4	1	25%	0	0	1
7	2	Dr.-Moritz-Mitzenheim-Straße - (max. 2 h)	38	3	8%	1	1	1
8	2	Karlsplatz	7	6	86%	1	1	4
9	2	Karlsplatz 2	15	11	73%	0	2	9
10	2	Johannisstraße	5	3	60%	0	0	3
11	2	Johannisstraße 2	15	10	67%	0	0	10
12	2	Löberstraße	9	7	78%	2	0	5
13	1	Parkplatz Barfüßer/Wartburgallee	18	16	89%	11	2	3
14	1	Parkplatz Barfüßer/Wartburgallee	6	5	83%	4	1	0
15	1	Marienstraße (Barfüßerstr.-Rittergasse)	16	14	88%	10	0	4
16	1	Lutherstr. (Frauenplan - Gr. Wiegardt)	9	10	111%	3	2	5
17	1	Lutherstr. (Gr. Wiegardt - Mönchstr.)	6	2	33%	1	0	1
18	1	Lutherstr. (Kl. Wiegardt - Mönchstr.)	3	3	100%	1	0	2
19	1	Mönchstr. (Lutherstr. - Charlottenstr.)	12	12	100%	4	1	7
20	1	Mönchstr. (Charlottenstr. - Domstr.)	13	11	85%	8	1	2
21	1	Domstraße (Mönchstr. - Schloßberg)	8	12	150%	5	2	5
22	1	Domstraße (Mönchstr. - Gr. Wiegardt) - (teilw. 2 h)	20	19	95%	14	1	4
23	1	Große Wiegardt	7	6	86%	5	1	0
24	1	Domstraße (Gr. Wiegardt - Barfüßerstr.)	22	18	82%	13	1	4
25	1	Barfüßerstraße (Domstr. - Marienstr.)	21	12	57%	7	2	3

Summen 345 242 70% 96 20 126

Auswertung Stellplatzbelegung
Stellplätze im öffentlichen Straßenraum
 Engeres Untersuchungsgebiet A

A	04:00	06:00	07:00	08:00	09:00	09:30	10:00	10:30	11:00	11:30	12:00	12:30	A	13:00	13:30	14:00	14:30	15:00	15:30	16:00	16:30	17:00	17:30	18:00	19:00
Angebot	345	345	345	345	345	345	345	345	345	345	345	345	Angebot	345	345	345	345	345	345	345	345	345	345	345	345
Belegt	214	197	189	202	219	232	261	253	251	261	249	250	Belegt	243	245	261	251	274	252	261	257	263	256	264	242
Anwohner	214	196	162	106	83	75	70	68	63	60	59	57	Anwohner	56	54	55	52	53	51	59	63	67	75	86	96
Langzeitp.	0	1	10	36	52	58	63	66	72	75	76	72	Langzeitp.	72	70	73	75	70	64	61	54	41	37	30	20
Kurzzeitp.	0	0	17	60	84	99	128	119	116	126	114	121	Kurzzeitp.	115	121	133	124	151	137	141	140	155	144	148	126
Angebot	345	345	345	345	345	345	345	345	345	345	345	345	Angebot	345	345	345	345	345	345	345	345	345	345	345	345

Maximale Belegung	bei Zeit	prozentuale Auslastung
345		100%
274	15:00	79%
214	04:00	62%
76	12:00	22%
155	17:00	45%
345		100%

Stellplatzbelegung A Vormittag

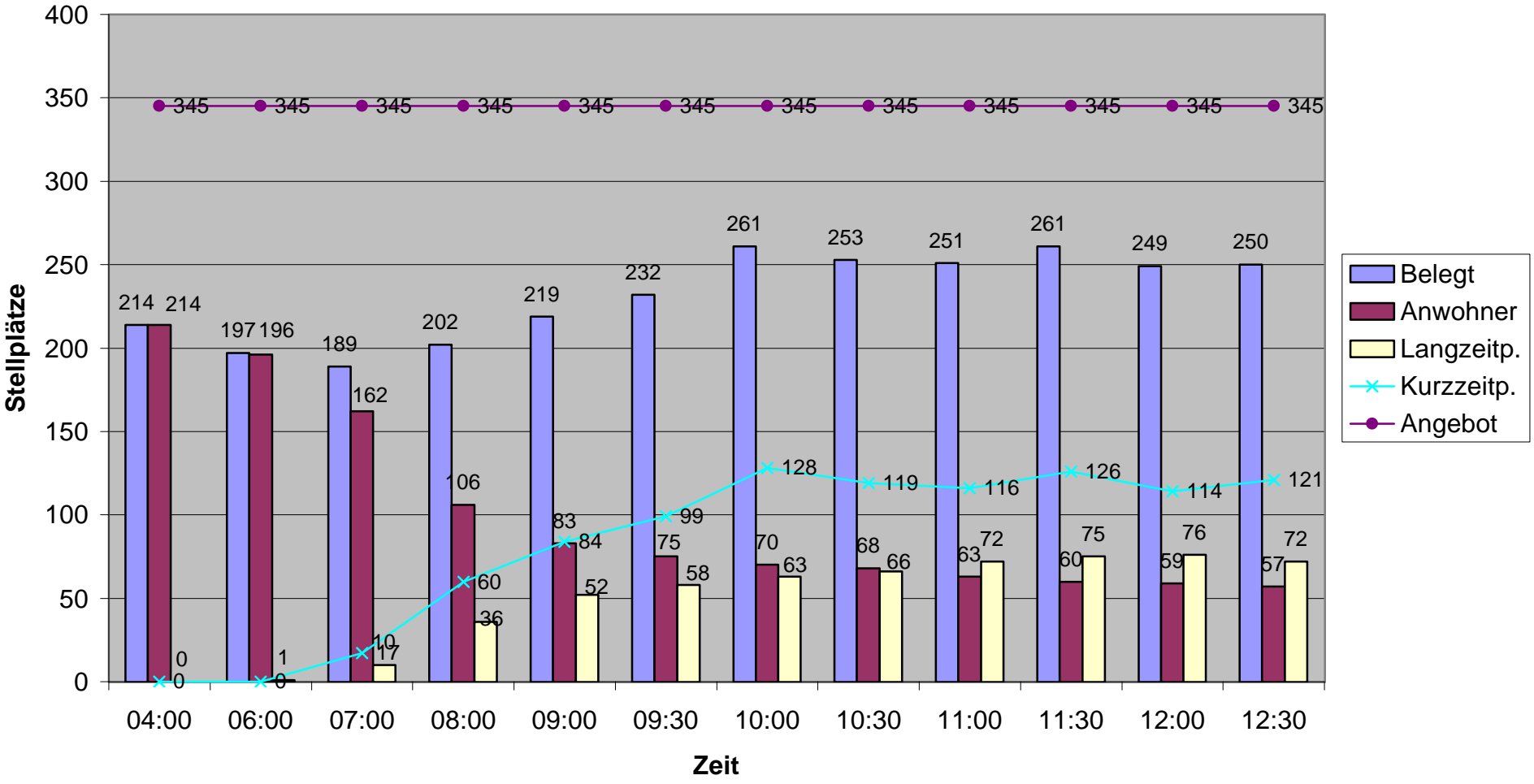

Stellplatzbelegung A Nachmittag

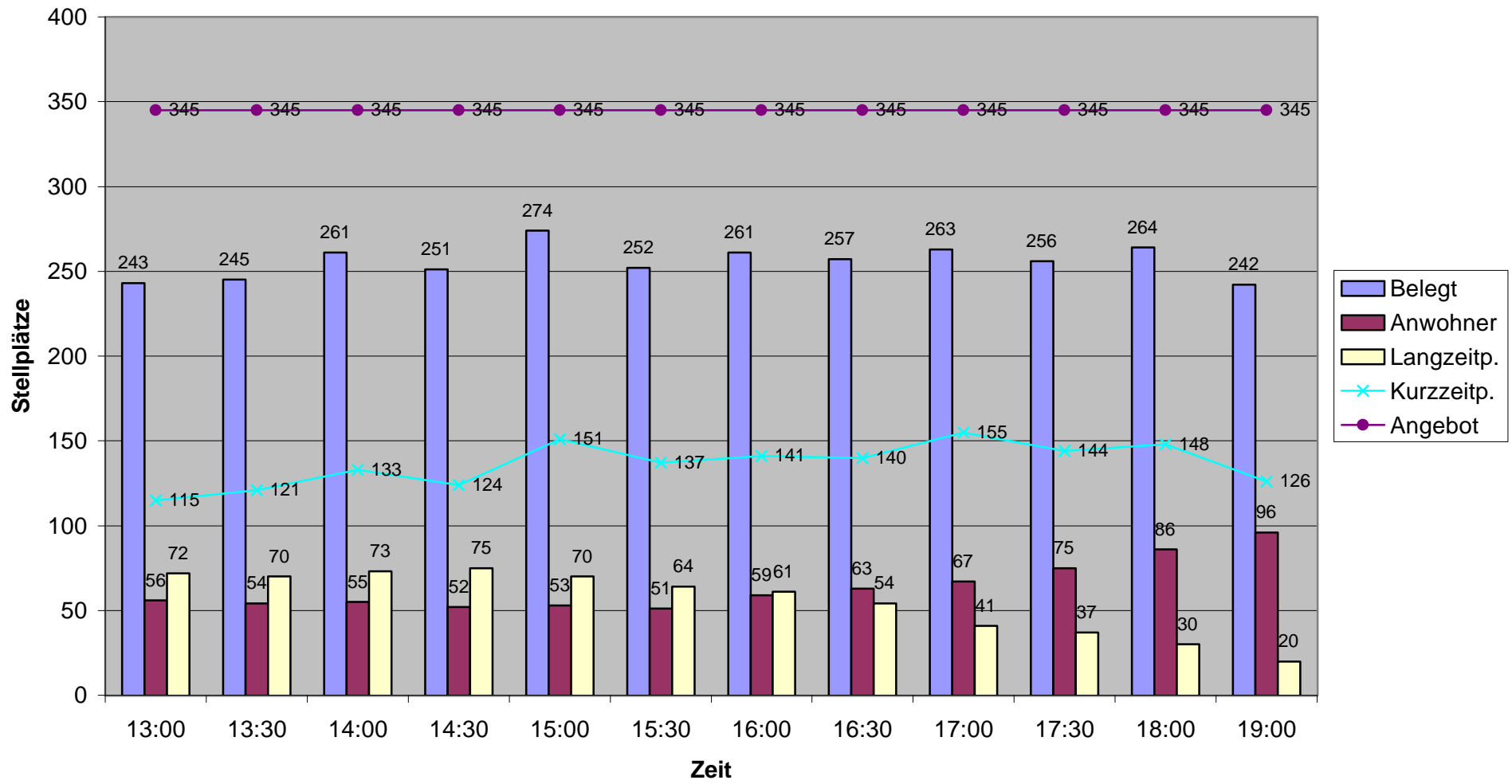

Auswertung Stellplatzbelegung Stellplätze im öffentlichen Straßenraum

Engeres Untersuchungsgebiet B

4.00 Uhr

lfd. Nr.	Zähler	Bezeichnung	Stellplätze verfügbar	Stellplätze belegt	Auslastung in Prozent	davon		
						Anwohner	Langzeit- parker	Kurzzeit- parker
1	3	Helenenstraße - (max. 1 h)	22	8	36%	8	0	0
2	3	Goethestraße (Nicolaistr. - Clemdastr.)	18	6	33%	6	0	0
3	3	Goethestraße (Nicolaistr. - Clemdastr.) 2	15	5	33%	5	0	0
4	3	Clemdastraße	16	2	13%	2	0	0
5	3	Theaterplatz	43	8	19%	8	0	0
6	2	Uferstraße (Sommerstr. - Schillerstr.)	10	0	0%	0	0	0
7	2	Uferstraße (Sommerstr. - Schillerstr.) 2 - (max. 1 h)	21	9	43%	9	0	0
8	2	Nicolaistraße (Schillerstr. - Goethestr.)	9	3	33%	3	0	0
9	2	Nicolaistraße (Sophienstr. - Karlsplatz)	11	0	0%	0	0	0
10	2	Schillerstraße (Goethestr. - Nicolaistr.)	15	0	0%	0	0	0
11	2	Schillerstraße (Uferstr. - Goethestr.) - (3 x Bus max. 3h)	17	4	24%	4	0	0
12	2	Goethestraße (Schillerstr. - Nicolaistr.)	18	2	11%	2	0	0
13	1	Parkplatz Waldhausstraße	252	24	10%	23	1	0
14	1	Waldhausstraße	12	7	58%	7	0	0

Summen 479 78 16% 77 1 0

Auswertung Stellplatzbelegung Stellplätze im öffentlichen Straßenraum

Engeres Untersuchungsgebiet B

6.00 Uhr

lfd. Nr.	Zähler	Bezeichnung	Stellplätze verfügbar	Stellplätze belegt	Auslastung in Prozent	davon		
						Anwohner	Langzeit- parker	Kurzzeit- parker
1	3	Helenenstraße - (max. 1 h)	22	8	36%	7	0	1
2	3	Goethestraße (Nicolaistr. - Clemdastr.)	18	6	33%	6	0	0
3	3	Goethestraße (Nicolaistr. - Clemdastr.) 2	15	4	27%	4	0	0
4	3	Clemdastraße	16	1	6%	1	0	0
5	3	Theaterplatz	43	11	26%	7	4	0
6	2	Uferstraße (Sommerstr. - Schillerstr.)	10	0	0%	0	0	0
7	2	Uferstraße (Sommerstr. - Schillerstr.) 2 - (max. 1 h)	21	8	38%	8	0	0
8	2	Nicolaistraße (Schillerstr. - Goethestr.)	9	1	11%	1	0	0
9	2	Nicolaistraße (Sophienstr. - Karlsplatz)	11	4	36%	0	0	4
10	2	Schillerstraße (Goethestr. - Nicolaistr.)	15	1	7%	0	0	1
11	2	Schillerstraße (Uferstr. - Goethestr.) - (3 x Bus max. 3h)	17	4	24%	3	0	1
12	2	Goethestraße (Schillerstr. - Nicolaistr.)	18	1	6%	1	0	0
13	1	Parkplatz Waldhausstraße	252	26	10%	19	3	4
14	1	Waldhausstraße	12	11	92%	7	4	0

Summen 479 86 18% 64 11 11

Auswertung Stellplatzbelegung Stellplätze im öffentlichen Straßenraum

Engeres Untersuchungsgebiet B

7.00 Uhr

lfd. Nr.	Zähler	Bezeichnung	Stellplätze verfügbar	Stellplätze belegt	Auslastung in Prozent	davon		
						Anwohner	Langzeit- parker	Kurzzeit- parker
1	3	Helenestraße - (max. 1 h)	22	5	23%	5	0	0
2	3	Goethestraße (Nicolaistr. - Clemdastr.)	18	6	33%	6	0	0
3	3	Goethestraße (Nicolaistr. - Clemdastr.) 2	15	5	33%	4	0	1
4	3	Clemdastraße	16	0	0%	0	0	0
5	3	Theaterplatz	43	14	33%	3	8	3
6	2	Uferstraße (Sommerstr. - Schillerstr.)	10	0	0%	0	0	0
7	2	Uferstraße (Sommerstr. - Schillerstr.) 2 - (max. 1 h)	21	10	48%	8	0	2
8	2	Nicolaistraße (Schillerstr. - Goethestr.)	9	0	0%	0	0	0
9	2	Nicolaistraße (Sophienstr. - Karlsplatz)	11	5	45%	0	0	5
10	2	Schillerstraße (Goethestr. - Nicolaistr.)	15	3	20%	0	0	3
11	2	Schillerstraße (Uferstr. - Goethestr.) - (3 x Bus max. 3h)	17	8	47%	0	0	8
12	2	Goethestraße (Schillerstr. - Nicolaistr.)	18	1	6%	0	0	1
13	1	Parkplatz Waldhausstraße	252	41	16%	15	8	18
14	1	Waldhausstraße	12	11	92%	7	4	0

Summen 479 109 23% 48 20 41

Auswertung Stellplatzbelegung Stellplätze im öffentlichen Straßenraum

Engeres Untersuchungsgebiet B

9.00 Uhr

lfd. Nr.	Zähler	Bezeichnung	Stellplätze verfügbar	Stellplätze belegt	Auslastung in Prozent	davon		
						Anwohner	Langzeit- parker	Kurzzeit- parker
1	3	Helenenstraße - (max. 1 h)	22	11	50%	1	0	10
2	3	Goethestraße (Nicolaistr. - Clemdastr.)	18	8	44%	3	0	5
3	3	Goethestraße (Nicolaistr. - Clemdastr.) 2	15	8	53%	0	0	8
4	3	Clemdastraße	16	4	25%	0	0	4
5	3	Theaterplatz	43	27	63%	3	11	13
6	2	Uferstraße (Sommerstr. - Schillerstr.)	10	0	0%	0	0	0
7	2	Uferstraße (Sommerstr. - Schillerstr.) 2 - (max. 1 h)	21	14	67%	4	1	9
8	2	Nicolaistraße (Schillerstr. - Goethestr.)	9	0	0%	0	0	0
9	2	Nicolaistraße (Sophienstr. - Karlsplatz)	11	8	73%	0	1	7
10	2	Schillerstraße (Goethestr. - Nicolaistr.)	15	9	60%	0	1	8
11	2	Schillerstraße (Uferstr. - Goethestr.) - (3 x Bus max. 3h)	17	14	82%	0	0	14
12	2	Goethestraße (Schillerstr. - Nicolaistr.)	18	1	6%	0	0	1
13	1	Parkplatz Waldhausstraße	252	98	39%	7	15	76
14	1	Waldhausstraße	12	11	92%	7	4	0

Summen 479 213 44% 25 33 155

Auswertung Stellplatzbelegung Stellplätze im öffentlichen Straßenraum

Engeres Untersuchungsgebiet B

9.30 Uhr

lfd. Nr.	Zähler	Bezeichnung	Stellplätze verfügbar	Stellplätze belegt	Auslastung in Prozent	davon		
						Anwohner	Langzeit- parker	Kurzzeit- parker
1	3	Helenenstraße - (max. 1 h)	22	15	68%	1	0	14
2	3	Goethestraße (Nicolaistr. - Clemdastr.)	18	6	33%	3	0	3
3	3	Goethestraße (Nicolaistr. - Clemdastr.) 2	15	4	27%	0	0	4
4	3	Clemdastraße	16	8	50%	0	0	8
5	3	Theaterplatz	43	37	86%	3	12	22
6	2	Uferstraße (Sommerstr. - Schillerstr.)	10	0	0%	0	0	0
7	2	Uferstraße (Sommerstr. - Schillerstr.) 2 - (max. 1 h)	21	13	62%	3	1	9
8	2	Nicolaistraße (Schillerstr. - Goethestr.)	9	0	0%	0	0	0
9	2	Nicolaistraße (Sophienstr. - Karlsplatz)	11	7	64%	0	1	6
10	2	Schillerstraße (Goethestr. - Nicolaistr.)	15	9	60%	0	1	8
11	2	Schillerstraße (Uferstr. - Goethestr.) - (3 x Bus max. 3h)	17	16	94%	0	0	16
12	2	Goethestraße (Schillerstr. - Nicolaistr.)	18	3	17%	0	0	3
13	1	Parkplatz Waldhausstraße	252	181	72%	3	36	142
14	1	Waldhausstraße	12	11	92%	7	4	0

Summen 479 310 65% 20 55 235

Auswertung Stellplatzbelegung Stellplätze im öffentlichen Straßenraum

Engeres Untersuchungsgebiet B

10.00 Uhr

lfd. Nr.	Zähler	Bezeichnung	Stellplätze verfügbar	Stellplätze belegt	Auslastung in Prozent	davon		
						Anwohner	Langzeit- parker	Kurzzeit- parker
1	3	Helenestraße - (max. 1 h)	22	18	82%	1	0	17
2	3	Goethestraße (Nicolaistr. - Clemdastr.)	18	3	17%	1	0	2
3	3	Goethestraße (Nicolaistr. - Clemdastr.) 2	15	6	40%	0	0	6
4	3	Clemdastraße	16	6	38%	0	0	6
5	3	Theaterplatz	43	34	79%	3	12	19
6	2	Uferstraße (Sommerstr. - Schillerstr.)	10	0	0%	0	0	0
7	2	Uferstraße (Sommerstr. - Schillerstr.) 2 - (max. 1 h)	21	13	62%	1	1	11
8	2	Nicolaistraße (Schillerstr. - Goethestr.)	9	0	0%	0	0	0
9	2	Nicolaistraße (Sophienstr. - Karlsplatz)	11	10	91%	0	1	9
10	2	Schillerstraße (Goethestr. - Nicolaistr.)	15	13	87%	0	1	12
11	2	Schillerstraße (Uferstr. - Goethestr.) - (3 x Bus max. 3h)	17	14	82%	0	0	14
12	2	Goethestraße (Schillerstr. - Nicolaistr.)	18	1	6%	0	0	1
13	1	Parkplatz Waldhausstraße	252	182	72%	3	38	141
14	1	Waldhausstraße	12	11	92%	7	4	0

Summen 479 311 65% 16 57 238

Auswertung Stellplatzbelegung Stellplätze im öffentlichen Straßenraum

Engeres Untersuchungsgebiet B

10.30 Uhr

lfd. Nr.	Zähler	Bezeichnung	Stellplätze verfügbar	Stellplätze belegt	Auslastung in Prozent	davon		
						Anwohner	Langzeit- parker	Kurzzeit- parker
1	3	Helenenstraße - (max. 1 h)	22	20	91%	1	0	19
2	3	Goethestraße (Nicolaistr. - Clemdastr.)	18	4	22%	1	0	3
3	3	Goethestraße (Nicolaistr. - Clemdastr.) 2	15	6	40%	0	0	6
4	3	Clemdastraße	16	4	25%	0	0	4
5	3	Theaterplatz	43	38	88%	3	12	23
6	2	Uferstraße (Sommerstr. - Schillerstr.)	10	0	0%	0	0	0
7	2	Uferstraße (Sommerstr. - Schillerstr.) 2 - (max. 1 h)	21	16	76%	1	3	12
8	2	Nicolaistraße (Schillerstr. - Goethestr.)	9	0	0%	0	0	0
9	2	Nicolaistraße (Sophienstr. - Karlsplatz)	11	10	91%	0	1	9
10	2	Schillerstraße (Goethestr. - Nicolaistr.)	15	12	80%	0	1	11
11	2	Schillerstraße (Uferstr. - Goethestr.) - (3 x Bus max. 3h)	17	16	94%	0	0	16
12	2	Goethestraße (Schillerstr. - Nicolaistr.)	18	0	0%	0	0	0
13	1	Parkplatz Waldhausstraße	252	181	72%	3	37	141
14	1	Waldhausstraße	12	11	92%	7	4	0

Summen 479 318 66% 16 58 244

Auswertung Stellplatzbelegung Stellplätze im öffentlichen Straßenraum

Engeres Untersuchungsgebiet B

11.00 Uhr

lfd. Nr.	Zähler	Bezeichnung	Stellplätze verfügbar	Stellplätze belegt	Auslastung in Prozent	davon		
						Anwohner	Langzeit- parker	Kurzzeit- parker
1	3	Helenestraße - (max. 1 h)	22	17	77%	1	0	16
2	3	Goethestraße (Nicolaistr. - Clemdastr.)	18	6	33%	1	0	5
3	3	Goethestraße (Nicolaistr. - Clemdastr.) 2	15	7	47%	0	0	7
4	3	Clemdastraße	16	6	38%	0	0	6
5	3	Theaterplatz	43	39	91%	3	12	24
6	2	Uferstraße (Sommerstr. - Schillerstr.)	10	0	0%	0	0	0
7	2	Uferstraße (Sommerstr. - Schillerstr.) 2 - (max. 1 h)	21	18	86%	2	3	13
8	2	Nicolaistraße (Schillerstr. - Goethestr.)	9	0	0%	0	0	0
9	2	Nicolaistraße (Sophienstr. - Karlsplatz)	11	11	100%	0	1	10
10	2	Schillerstraße (Goethestr. - Nicolaistr.)	15	10	67%	0	1	9
11	2	Schillerstraße (Uferstr. - Goethestr.) - (3 x Bus max. 3h)	17	13	76%	0	0	13
12	2	Goethestraße (Schillerstr. - Nicolaistr.)	18	1	6%	0	0	1
13	1	Parkplatz Waldhausstraße	252	183	73%	3	36	144
14	1	Waldhausstraße	12	11	92%	7	4	0

Summen 479 322 67% 17 57 248

Auswertung Stellplatzbelegung Stellplätze im öffentlichen Straßenraum

Engeres Untersuchungsgebiet B

11.30 Uhr

lfd. Nr.	Zähler	Bezeichnung	Stellplätze verfügbar	Stellplätze belegt	Auslastung in Prozent	davon		
						Anwohner	Langzeit- parker	Kurzzeit- parker
1	3	Helenenstraße - (max. 1 h)	22	21	95%	1	0	20
2	3	Goethestraße (Nicolaistr. - Clemdastr.)	18	6	33%	1	0	5
3	3	Goethestraße (Nicolaistr. - Clemdastr.) 2	15	5	33%	0	0	5
4	3	Clemdastraße	16	7	44%	0	0	7
5	3	Theaterplatz	43	38	88%	3	12	23
6	2	Uferstraße (Sommerstr. - Schillerstr.)	10	0	0%	0	0	0
7	2	Uferstraße (Sommerstr. - Schillerstr.) 2 - (max. 1 h)	21	16	76%	2	3	11
8	2	Nicolaistraße (Schillerstr. - Goethestr.)	9	0	0%	0	0	0
9	2	Nicolaistraße (Sophienstr. - Karlsplatz)	11	10	91%	0	1	9
10	2	Schillerstraße (Goethestr. - Nicolaistr.)	15	10	67%	0	1	9
11	2	Schillerstraße (Uferstr. - Goethestr.) - (3 x Bus max. 3h)	17	8	47%	0	0	8
12	2	Goethestraße (Schillerstr. - Nicolaistr.)	18	1	6%	0	0	1
13	1	Parkplatz Waldhausstraße	252	165	65%	1	46	118
14	1	Waldhausstraße	12	11	92%	7	4	0

Summen 479 298 62% 15 67 216

Auswertung Stellplatzbelegung Stellplätze im öffentlichen Straßenraum

Engeres Untersuchungsgebiet B

12.00 Uhr

lfd. Nr.	Zähler	Bezeichnung	Stellplätze verfügbar	Stellplätze belegt	Auslastung in Prozent	davon		
						Anwohner	Langzeit- parker	Kurzzeit- parker
1	3	Helenestraße - (max. 1 h)	22	17	77%	2	0	15
2	3	Goethestraße (Nicolaistr. - Clemdastr.)	18	4	22%	1	0	3
3	3	Goethestraße (Nicolaistr. - Clemdastr.) 2	15	6	40%	0	0	6
4	3	Clemdastraße	16	7	44%	0	0	7
5	3	Theaterplatz	43	32	74%	3	12	17
6	2	Uferstraße (Sommerstr. - Schillerstr.)	10	0	0%	0	0	0
7	2	Uferstraße (Sommerstr. - Schillerstr.) 2 - (max. 1 h)	21	15	71%	2	3	10
8	2	Nicolaistraße (Schillerstr. - Goethestr.)	9	0	0%	0	0	0
9	2	Nicolaistraße (Sophienstr. - Karlsplatz)	11	10	91%	0	1	9
10	2	Schillerstraße (Goethestr. - Nicolaistr.)	15	4	27%	0	0	4
11	2	Schillerstraße (Uferstr. - Goethestr.) - (3 x Bus max. 3h)	17	8	47%	0	0	8
12	2	Goethestraße (Schillerstr. - Nicolaistr.)	18	1	6%	0	0	1
13	1	Parkplatz Waldhausstraße	252	151	60%	1	45	105
14	1	Waldhausstraße	12	11	92%	7	4	0

Summen 479 266 56% 16 65 185

Auswertung Stellplatzbelegung Stellplätze im öffentlichen Straßenraum

Engeres Untersuchungsgebiet B

12.30 Uhr

lfd. Nr.	Zähler	Bezeichnung	Stellplätze verfügbar	Stellplätze belegt	Auslastung in Prozent	davon		
						Anwohner	Langzeit- parker	Kurzzeit- parker
1	3	Helenestraße - (max. 1 h)	22	19	86%	2	0	17
2	3	Goethestraße (Nicolaistr. - Clemdastr.)	18	5	28%	1	0	4
3	3	Goethestraße (Nicolaistr. - Clemdastr.) 2	15	4	27%	0	0	4
4	3	Clemdastraße	16	5	31%	0	0	5
5	3	Theaterplatz	43	34	79%	3	12	19
6	2	Uferstraße (Sommerstr. - Schillerstr.)	10	0	0%	0	0	0
7	2	Uferstraße (Sommerstr. - Schillerstr.) 2 - (max. 1 h)	21	13	62%	2	3	8
8	2	Nicolaistraße (Schillerstr. - Goethestr.)	9	0	0%	0	0	0
9	2	Nicolaistraße (Sophienstr. - Karlsplatz)	11	9	82%	0	1	8
10	2	Schillerstraße (Goethestr. - Nicolaistr.)	15	5	33%	0	0	5
11	2	Schillerstraße (Uferstr. - Goethestr.) - (3 x Bus max. 3h)	17	6	35%	0	0	6
12	2	Goethestraße (Schillerstr. - Nicolaistr.)	18	0	0%	0	0	0
13	1	Parkplatz Waldhausstraße	252	124	49%	1	50	73
14	1	Waldhausstraße	12	11	92%	7	4	0

Summen 479 235 49% 16 70 149

Auswertung Stellplatzbelegung Stellplätze im öffentlichen Straßenraum

Engeres Untersuchungsgebiet B

13.00 Uhr

lfd. Nr.	Zähler	Bezeichnung	Stellplätze verfügbar	Stellplätze belegt	Auslastung in Prozent	davon		
						Anwohner	Langzeit- parker	Kurzzeit- parker
1	3	Helenenstraße - (max. 1 h)	22	17	77%	1	0	16
2	3	Goethestraße (Nicolaistr. - Clemdastr.)	18	4	22%	1	0	3
3	3	Goethestraße (Nicolaistr. - Clemdastr.) 2	15	2	13%	0	0	2
4	3	Clemdastraße	16	5	31%	0	0	5
5	3	Theaterplatz	43	31	72%	3	11	17
6	2	Uferstraße (Sommerstr. - Schillerstr.)	10	0	0%	0	0	0
7	2	Uferstraße (Sommerstr. - Schillerstr.) 2 - (max. 1 h)	21	13	62%	1	3	9
8	2	Nicolaistraße (Schillerstr. - Goethestr.)	9	0	0%	0	0	0
9	2	Nicolaistraße (Sophienstr. - Karlsplatz)	11	8	73%	0	1	7
10	2	Schillerstraße (Goethestr. - Nicolaistr.)	15	5	33%	0	0	5
11	2	Schillerstraße (Uferstr. - Goethestr.) - (3 x Bus max. 3h)	17	8	47%	0	0	8
12	2	Goethestraße (Schillerstr. - Nicolaistr.)	18	0	0%	0	0	0
13	1	Parkplatz Waldhausstraße	252	124	49%	1	51	72
14	1	Waldhausstraße	12	11	92%	6	5	0

Summen 479 228 48% 13 71 144

Auswertung Stellplatzbelegung Stellplätze im öffentlichen Straßenraum

Engeres Untersuchungsgebiet B

13.30 Uhr

lfd. Nr.	Zähler	Bezeichnung	Stellplätze verfügbar	Stellplätze belegt	Auslastung in Prozent	davon		
						Anwohner	Langzeit- parker	Kurzzeit- parker
1	3	Helenestraße - (max. 1 h)	22	14	64%	1	0	13
2	3	Goethestraße (Nicolaistr. - Clemdastr.)	18	5	28%	1	0	4
3	3	Goethestraße (Nicolaistr. - Clemdastr.) 2	15	2	13%	0	0	2
4	3	Clemdastraße	16	7	44%	0	0	7
5	3	Theaterplatz	43	37	86%	3	11	23
6	2	Uferstraße (Sommerstr. - Schillerstr.)	10	0	0%	0	0	0
7	2	Uferstraße (Sommerstr. - Schillerstr.) 2 - (max. 1 h)	21	13	62%	2	3	8
8	2	Nicolaistraße (Schillerstr. - Goethestr.)	9	0	0%	0	0	0
9	2	Nicolaistraße (Sophienstr. - Karlsplatz)	11	10	91%	0	1	9
10	2	Schillerstraße (Goethestr. - Nicolaistr.)	15	2	13%	0	0	2
11	2	Schillerstraße (Uferstr. - Goethestr.) - (3 x Bus max. 3h)	17	7	41%	0	0	7
12	2	Goethestraße (Schillerstr. - Nicolaistr.)	18	0	0%	0	0	0
13	1	Parkplatz Waldhausstraße	252	97	38%	1	46	50
14	1	Waldhausstraße	12	11	92%	6	5	0

Summen 479 205 43% 14 66 125

Auswertung Stellplatzbelegung Stellplätze im öffentlichen Straßenraum

Engeres Untersuchungsgebiet B

14.00 Uhr

lfd. Nr.	Zähler	Bezeichnung	Stellplätze verfügbar	Stellplätze belegt	Auslastung in Prozent	davon		
						Anwohner	Langzeit- parker	Kurzzeit- parker
1	3	Helenenstraße - (max. 1 h)	22	16	73%	1	0	15
2	3	Goethestraße (Nicolaistr. - Clemdastr.)	18	4	22%	1	0	3
3	3	Goethestraße (Nicolaistr. - Clemdastr.) 2	15	2	13%	0	0	2
4	3	Clemdastraße	16	6	38%	0	0	6
5	3	Theaterplatz	43	34	79%	2	11	21
6	2	Uferstraße (Sommerstr. - Schillerstr.)	10	0	0%	0	0	0
7	2	Uferstraße (Sommerstr. - Schillerstr.) 2 - (max. 1 h)	21	11	52%	2	3	6
8	2	Nicolaistraße (Schillerstr. - Goethestr.)	9	0	0%	0	0	0
9	2	Nicolaistraße (Sophienstr. - Karlsplatz)	11	10	91%	0	1	9
10	2	Schillerstraße (Goethestr. - Nicolaistr.)	15	3	20%	0	0	3
11	2	Schillerstraße (Uferstr. - Goethestr.) - (3 x Bus max. 3h)	17	8	47%	0	0	8
12	2	Goethestraße (Schillerstr. - Nicolaistr.)	18	0	0%	0	0	0
13	1	Parkplatz Waldhausstraße	252	91	36%	1	44	46
14	1	Waldhausstraße	12	11	92%	6	5	0

Summen 479 196 41% 13 64 119

Auswertung Stellplatzbelegung Stellplätze im öffentlichen Straßenraum

Engeres Untersuchungsgebiet B

14.30 Uhr

lfd. Nr.	Zähler	Bezeichnung	Stellplätze verfügbar	Stellplätze belegt	Auslastung in Prozent	davon		
						Anwohner	Langzeit- parker	Kurzzeit- parker
1	3	Helenenstraße - (max. 1 h)	22	20	91%	1	0	19
2	3	Goethestraße (Nicolaistr. - Clemdastr.)	18	5	28%	1	0	4
3	3	Goethestraße (Nicolaistr. - Clemdastr.) 2	15	3	20%	0	0	3
4	3	Clemdastraße	16	4	25%	0	0	4
5	3	Theaterplatz	43	31	72%	2	9	20
6	2	Uferstraße (Sommerstr. - Schillerstr.)	10	0	0%	0	0	0
7	2	Uferstraße (Sommerstr. - Schillerstr.) 2 - (max. 1 h)	21	9	43%	2	4	3
8	2	Nicolaistraße (Schillerstr. - Goethestr.)	9	0	0%	0	0	0
9	2	Nicolaistraße (Sophienstr. - Karlsplatz)	11	11	100%	0	1	10
10	2	Schillerstraße (Goethestr. - Nicolaistr.)	15	4	27%	0	0	4
11	2	Schillerstraße (Uferstr. - Goethestr.) - (3 x Bus max. 3h)	17	6	35%	0	0	6
12	2	Goethestraße (Schillerstr. - Nicolaistr.)	18	3	17%	0	0	3
13	1	Parkplatz Waldhausstraße	252	107	42%	1	49	57
14	1	Waldhausstraße	12	10	83%	5	5	0

Summen 479 213 44% 12 68 133

Auswertung Stellplatzbelegung Stellplätze im öffentlichen Straßenraum

15.00 Uhr

lfd. Nr.	Zähler	Bezeichnung	Stellplätze verfügbar	Stellplätze belegt	Auslastung in Prozent	davon		
						Anwohner	Langzeit- parker	Kurzzeit- parker
1	3	Helenestraße - (max. 1 h)	22	17	77%	1	0	16
2	3	Goethestraße (Nicolaistr. - Clemdastr.)	18	6	33%	1	0	5
3	3	Goethestraße (Nicolaistr. - Clemdastr.) 2	15	0	0%	0	0	0
4	3	Clemdastraße	16	5	31%	0	0	5
5	3	Theaterplatz	43	33	77%	2	8	23
6	2	Uferstraße (Sommerstr. - Schillerstr.)	10	0	0%	0	0	0
7	2	Uferstraße (Sommerstr. - Schillerstr.) 2 - (max. 1 h)	21	12	57%	4	4	4
8	2	Nicolaistraße (Schillerstr. - Goethestr.)	9	0	0%	0	0	0
9	2	Nicolaistraße (Sophienstr. - Karlsplatz)	11	8	73%	0	1	7
10	2	Schillerstraße (Goethestr. - Nicolaistr.)	15	7	47%	0	1	6
11	2	Schillerstraße (Uferstr. - Goethestr.) - (3 x Bus max. 3h)	17	6	35%	0	0	6
12	2	Goethestraße (Schillerstr. - Nicolaistr.)	18	3	17%	0	0	3
13	1	Parkplatz Waldhausstraße	252	129	51%	1	49	79
14	1	Waldhausstraße	12	10	83%	5	5	0

Summen 479 236 49% 14 68 154

Auswertung Stellplatzbelegung Stellplätze im öffentlichen Straßenraum

Engeres Untersuchungsgebiet B

15.30 Uhr

lfd. Nr.	Zähler	Bezeichnung	Stellplätze verfügbar	Stellplätze belegt	Auslastung in Prozent	davon		
						Anwohner	Langzeit- parker	Kurzzeit- parker
1	3	Helenenstraße - (max. 1 h)	22	17	77%	1	1	15
2	3	Goethestraße (Nicolaistr. - Clemdastr.)	18	4	22%	1	0	3
3	3	Goethestraße (Nicolaistr. - Clemdastr.) 2	15	2	13%	0	0	2
4	3	Clemdastraße	16	7	44%	0	0	7
5	3	Theaterplatz	43	33	77%	1	4	28
6	2	Uferstraße (Sommerstr. - Schillerstr.)	10	0	0%	0	0	0
7	2	Uferstraße (Sommerstr. - Schillerstr.) 2 - (max. 1 h)	21	10	48%	4	2	4
8	2	Nicolaistraße (Schillerstr. - Goethestr.)	9	0	0%	0	0	0
9	2	Nicolaistraße (Sophienstr. - Karlsplatz)	11	8	73%	0	1	7
10	2	Schillerstraße (Goethestr. - Nicolaistr.)	15	6	40%	0	1	5
11	2	Schillerstraße (Uferstr. - Goethestr.) - (3 x Bus max. 3h)	17	8	47%	0	0	8
12	2	Goethestraße (Schillerstr. - Nicolaistr.)	18	4	22%	0	0	4
13	1	Parkplatz Waldhausstraße	252	88	35%	1	38	49
14	1	Waldhausstraße	12	10	83%	5	5	0

Summen 479 197 41% 13 52 132

Auswertung Stellplatzbelegung Stellplätze im öffentlichen Straßenraum

Engeres Untersuchungsgebiet B

16.00 Uhr

lfd. Nr.	Zähler	Bezeichnung	Stellplätze verfügbar	Stellplätze belegt	Auslastung in Prozent	davon		
						Anwohner	Langzeit- parker	Kurzzeit- parker
1	3	Helenenstraße - (max. 1 h)	22	20	91%	1	1	18
2	3	Goethestraße (Nicolaistr. - Clemdastr.)	18	3	17%	1	0	2
3	3	Goethestraße (Nicolaistr. - Clemdastr.) 2	15	4	27%	0	0	4
4	3	Clemdastraße	16	6	38%	0	0	6
5	3	Theaterplatz	43	29	67%	1	4	24
6	2	Uferstraße (Sommerstr. - Schillerstr.)	10	0	0%	0	0	0
7	2	Uferstraße (Sommerstr. - Schillerstr.) 2 - (max. 1 h)	21	8	38%	2	2	4
8	2	Nicolaistraße (Schillerstr. - Goethestr.)	9	0	0%	0	0	0
9	2	Nicolaistraße (Sophienstr. - Karlsplatz)	11	8	73%	0	1	7
10	2	Schillerstraße (Goethestr. - Nicolaistr.)	15	8	53%	0	1	7
11	2	Schillerstraße (Uferstr. - Goethestr.) - (3 x Bus max. 3h)	17	11	65%	0	0	11
12	2	Goethestraße (Schillerstr. - Nicolaistr.)	18	4	22%	0	0	4
13	1	Parkplatz Waldhausstraße	252	116	46%	2	40	74
14	1	Waldhausstraße	12	10	83%	5	5	0

Summen 479 227 47% 12 54 161

Auswertung Stellplatzbelegung Stellplätze im öffentlichen Straßenraum

Engeres Untersuchungsgebiet B

16.30 Uhr

lfd. Nr.	Zähler	Bezeichnung	Stellplätze verfügbar	Stellplätze belegt	Auslastung in Prozent	davon		
						Anwohner	Langzeit- parker	Kurzzeit- parker
1	3	Helenestraße - (max. 1 h)	22	19	86%	3	1	15
2	3	Goethestraße (Nicolaistr. - Clemdastr.)	18	5	28%	1	1	3
3	3	Goethestraße (Nicolaistr. - Clemdastr.) 2	15	4	27%	1	0	3
4	3	Clemdastraße	16	5	31%	0	0	5
5	3	Theaterplatz	43	35	81%	1	2	32
6	2	Uferstraße (Sommerstr. - Schillerstr.)	10	0	0%	0	0	0
7	2	Uferstraße (Sommerstr. - Schillerstr.) 2 - (max. 1 h)	21	14	67%	4	2	8
8	2	Nicolaistraße (Schillerstr. - Goethestr.)	9	0	0%	0	0	0
9	2	Nicolaistraße (Sophienstr. - Karlsplatz)	11	11	100%	0	1	10
10	2	Schillerstraße (Goethestr. - Nicolaistr.)	15	4	27%	0	1	3
11	2	Schillerstraße (Uferstr. - Goethestr.) - (3 x Bus max. 3h)	17	12	71%	0	0	12
12	2	Goethestraße (Schillerstr. - Nicolaistr.)	18	5	28%	1	0	4
13	1	Parkplatz Waldhausstraße	252	61	24%	2	31	28
14	1	Waldhausstraße	12	10	83%	5	5	0

Summen 479 185 39% 18 44 123

Auswertung Stellplatzbelegung Stellplätze im öffentlichen Straßenraum

Engeres Untersuchungsgebiet B

17.00 Uhr

lfd. Nr.	Zähler	Bezeichnung	Stellplätze verfügbar	Stellplätze belegt	Auslastung in Prozent	davon		
						Anwohner	Langzeit- parker	Kurzzeit- parker
1	3	Helenenstraße - (max. 1 h)	22	19	86%	3	1	15
2	3	Goethestraße (Nicolaistr. - Clemdastr.)	18	7	39%	1	1	5
3	3	Goethestraße (Nicolaistr. - Clemdastr.) 2	15	3	20%	1	0	2
4	3	Clemdastraße	16	3	19%	0	0	3
5	3	Theaterplatz	43	36	84%	1	2	33
6	2	Uferstraße (Sommerstr. - Schillerstr.)	10	0	0%	0	0	0
7	2	Uferstraße (Sommerstr. - Schillerstr.) 2 - (max. 1 h)	21	15	71%	3	2	10
8	2	Nicolaistraße (Schillerstr. - Goethestr.)	9	1	11%	0	0	1
9	2	Nicolaistraße (Sophienstr. - Karlsplatz)	11	9	82%	0	1	8
10	2	Schillerstraße (Goethestr. - Nicolaistr.)	15	8	53%	0	1	7
11	2	Schillerstraße (Uferstr. - Goethestr.) - (3 x Bus max. 3h)	17	9	53%	0	0	9
12	2	Goethestraße (Schillerstr. - Nicolaistr.)	18	4	22%	1	0	3
13	1	Parkplatz Waldhausstraße	252	57	23%	2	26	29
14	1	Waldhausstraße	12	10	83%	5	5	0

Summen 479 181 38% 17 39 125

Auswertung Stellplatzbelegung Stellplätze im öffentlichen Straßenraum

17.30 Uhr

lfd. Nr.	Zähler	Bezeichnung	Stellplätze verfügbar	Stellplätze belegt	Auslastung in Prozent	davon		
						Anwohner	Langzeit- parker	Kurzzeit- parker
1	3	Helenestraße - (max. 1 h)	22	16	73%	2	1	13
2	3	Goethestraße (Nicolaistr. - Clemdastr.)	18	10	56%	1	1	8
3	3	Goethestraße (Nicolaistr. - Clemdastr.) 2	15	5	33%	1	0	4
4	3	Clemdastraße	16	10	63%	0	0	10
5	3	Theaterplatz	43	36	84%	0	2	34
6	2	Uferstraße (Sommerstr. - Schillerstr.)	10	0	0%	0	0	0
7	2	Uferstraße (Sommerstr. - Schillerstr.) 2 - (max. 1 h)	21	13	62%	4	2	7
8	2	Nicolaistraße (Schillerstr. - Goethestr.)	9	1	11%	0	0	1
9	2	Nicolaistraße (Sophienstr. - Karlsplatz)	11	10	91%	0	1	9
10	2	Schillerstraße (Goethestr. - Nicolaistr.)	15	5	33%	0	1	4
11	2	Schillerstraße (Uferstr. - Goethestr.) - (3 x Bus max. 3h)	17	11	65%	0	0	11
12	2	Goethestraße (Schillerstr. - Nicolaistr.)	18	4	22%	1	0	3
13	1	Parkplatz Waldhausstraße	252	76	30%	3	22	51
14	1	Waldhausstraße	12	9	75%	5	4	0

Summen 479 206 43% 17 34 155

Auswertung Stellplatzbelegung Stellplätze im öffentlichen Straßenraum

Engeres Untersuchungsgebiet B

18.00 Uhr

lfd. Nr.	Zähler	Bezeichnung	Stellplätze verfügbar	Stellplätze belegt	Auslastung in Prozent	davon		
						Anwohner	Langzeit- parker	Kurzzeit- parker
1	3	Helenenstraße - (max. 1 h)	22	21	95%	3	1	17
2	3	Goethestraße (Nicolaistr. - Clemdastr.)	18	3	17%	0	1	2
3	3	Goethestraße (Nicolaistr. - Clemdastr.) 2	15	7	47%	1	0	6
4	3	Clemdastraße	16	9	56%	0	0	9
5	3	Theaterplatz	43	35	81%	1	2	32
6	2	Uferstraße (Sommerstr. - Schillerstr.)	10	0	0%	0	0	0
7	2	Uferstraße (Sommerstr. - Schillerstr.) 2 - (max. 1 h)	21	10	48%	4	2	4
8	2	Nicolaistraße (Schillerstr. - Goethestr.)	9	2	22%	0	0	2
9	2	Nicolaistraße (Sophienstr. - Karlsplatz)	11	10	91%	0	1	9
10	2	Schillerstraße (Goethestr. - Nicolaistr.)	15	5	33%	0	1	4
11	2	Schillerstraße (Uferstr. - Goethestr.) - (3 x Bus max. 3h)	17	11	65%	0	0	11
12	2	Goethestraße (Schillerstr. - Nicolaistr.)	18	8	44%	1	0	7
13	1	Parkplatz Waldhausstraße	252	81	32%	3	22	56
14	1	Waldhausstraße	12	9	75%	4	2	3

Summen 479 211 44% 17 32 162

Auswertung Stellplatzbelegung Stellplätze im öffentlichen Straßenraum

Engeres Untersuchungsgebiet B

19.00 Uhr

lfd. Nr.	Zähler	Bezeichnung	Stellplätze verfügbar	Stellplätze belegt	Auslastung in Prozent	davon		
						Anwohner	Langzeit- parker	Kurzzeit- parker
1	3	Helenestraße - (max. 1 h)	22	23	105%	3	1	19
2	3	Goethestraße (Nicolaistr. - Clemdastr.)	18	10	56%	2	1	7
3	3	Goethestraße (Nicolaistr. - Clemdastr.) 2	15	11	73%	2	0	9
4	3	Clemdastraße	16	12	75%	0	0	12
5	3	Theaterplatz	43	38	88%	1	1	36
6	2	Uferstraße (Sommerstr. - Schillerstr.)	10	0	0%	0	0	0
7	2	Uferstraße (Sommerstr. - Schillerstr.) 2 - (max. 1 h)	21	23	110%	5	1	17
8	2	Nicolaistraße (Schillerstr. - Goethestr.)	9	2	22%	0	0	2
9	2	Nicolaistraße (Sophienstr. - Karlsplatz)	11	11	100%	0	0	11
10	2	Schillerstraße (Goethestr. - Nicolaistr.)	15	5	33%	0	1	4
11	2	Schillerstraße (Uferstr. - Goethestr.) - (3 x Bus max. 3h)	17	4	24%	1	0	3
12	2	Goethestraße (Schillerstr. - Nicolaistr.)	18	4	22%	0	0	4
13	1	Parkplatz Waldhausstraße	252	61	24%	4	21	36
14	1	Waldhausstraße	12	9	75%	4	2	3

Summen 479 213 44% 22 28 163

Auswertung Stellplatzbelegung Stellplätze im öffentlichen Straßenraum

8.00 Uhr

lfd. Nr.	Zähler	Bezeichnung	Stellplätze verfügbar	Stellplätze belegt	Auslastung in Prozent	davon		
						Anwohner	Langzeit- parker	Kurzzeit- parker
1	3	Helenestraße - (max. 1 h)	22	10	45%	3	0	7
2	3	Goethestraße (Nicolaistr. - Clemdastr.)	18	7	39%	4	0	3
3	3	Goethestraße (Nicolaistr. - Clemdastr.) 2	15	6	40%	1	0	5
4	3	Clemdastraße	16	5	31%	0	0	5
5	3	Theaterplatz	43	21	49%	3	9	9
6	2	Uferstraße (Sommerstr. - Schillerstr.)	10	0	0%	0	0	0
7	2	Uferstraße (Sommerstr. - Schillerstr.) 2 - (max. 1 h)	21	10	48%	6	0	4
8	2	Nicolaistraße (Schillerstr. - Goethestr.)	9	0	0%	0	0	0
9	2	Nicolaistraße (Sophienstr. - Karlsplatz)	11	6	55%	0	0	6
10	2	Schillerstraße (Goethestr. - Nicolaistr.)	15	11	73%	0	1	10
11	2	Schillerstraße (Uferstr. - Goethestr.) - (3 x Bus max. 3h)	17	16	94%	0	0	16
12	2	Goethestraße (Schillerstr. - Nicolaistr.)	18	2	11%	0	0	2
13	1	Parkplatz Waldhausstraße	252	97	38%	11	4	82
14	1	Waldhausstraße	12	11	92%	7	4	0

Summen 479 202 42% 35 18 149

Auswertung Stellplatzbelegung
Stellplätze im öffentlichen Straßenraum
Engeres Untersuchungsgebiet B

B	04:00	06:00	07:00	08:00	09:00	09:30	10:00	10:30	11:00	11:30	12:00	12:30	B	13:00	13:30	14:00	14:30	15:00	15:30	16:00	16:30	17:00	17:30	18:00	19:00
Angebot	479	479	479	479	479	479	479	479	479	479	479	479	Angebot	479	479	479	479	479	479	479	479	479	479	479	479
Belegt	78	86	109	202	213	310	311	318	322	298	266	235	Belegt	228	205	196	213	236	197	227	185	181	206	211	213
Anwohner	77	64	48	35	25	20	16	16	17	15	16	16	Anwohner	13	14	13	12	14	13	12	18	17	17	17	22
Langzeitp.	1	11	20	18	33	55	57	58	57	67	65	70	Langzeitp.	71	66	64	68	68	52	54	44	39	34	32	28
Kurzzeitp.	0	11	41	149	155	235	238	244	248	216	185	149	Kurzzeitp.	144	125	119	133	154	132	161	123	125	155	162	163
Angebot	479	479	479	479	479	479	479	479	479	479	479	479	Angebot	479	479	479	479	479	479	479	479	479	479	479	479

Maximale Belegung	bei Zeit	prozentuale Auslastung
479		100%
322	11:00	67%
77	04:00	16%
71	13:00	15%
248	11:00	52%
479		100%

Stellplatzbelegung B Vormittag

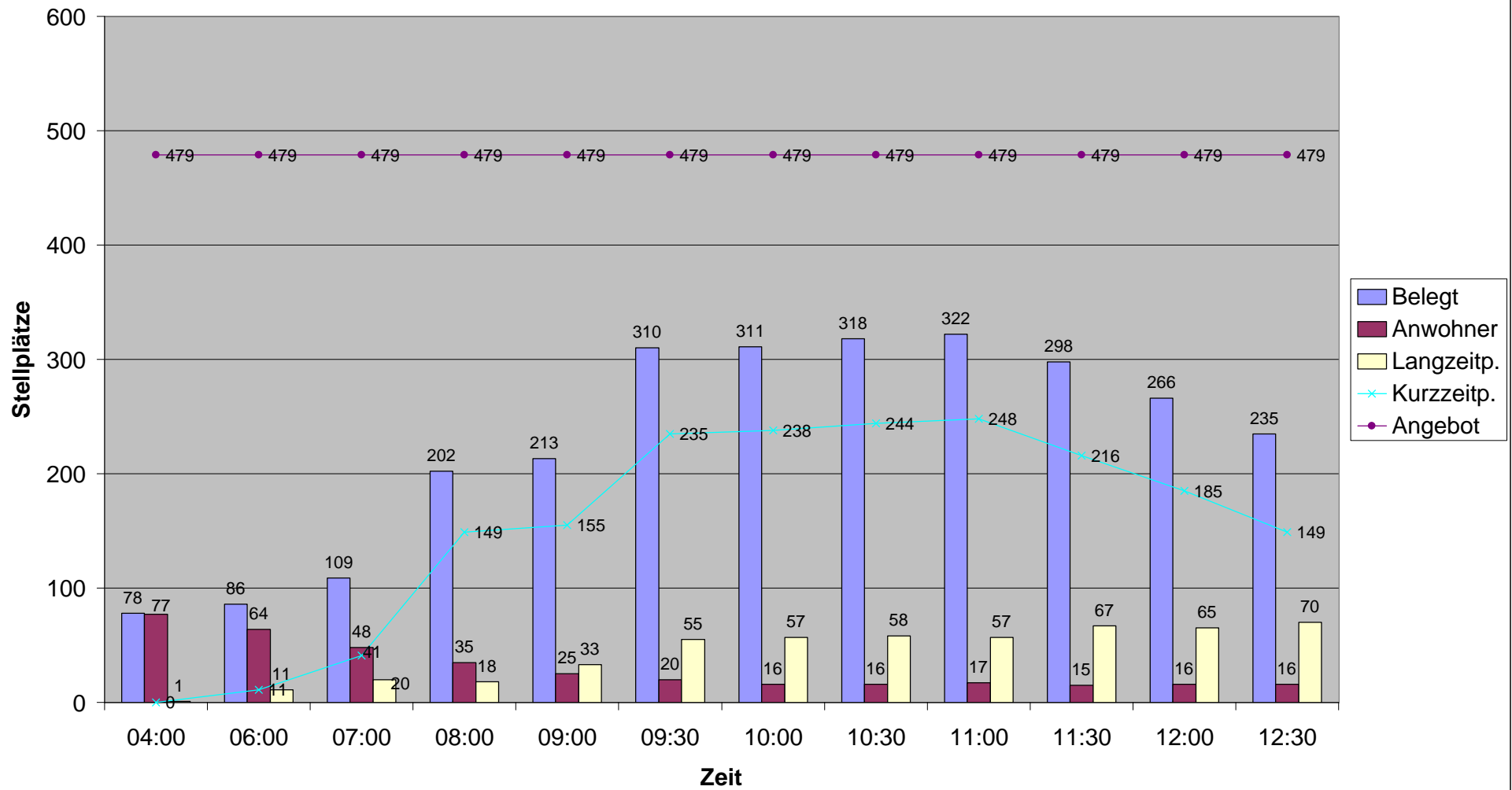

Stellplatzbelegung B Nachmittag

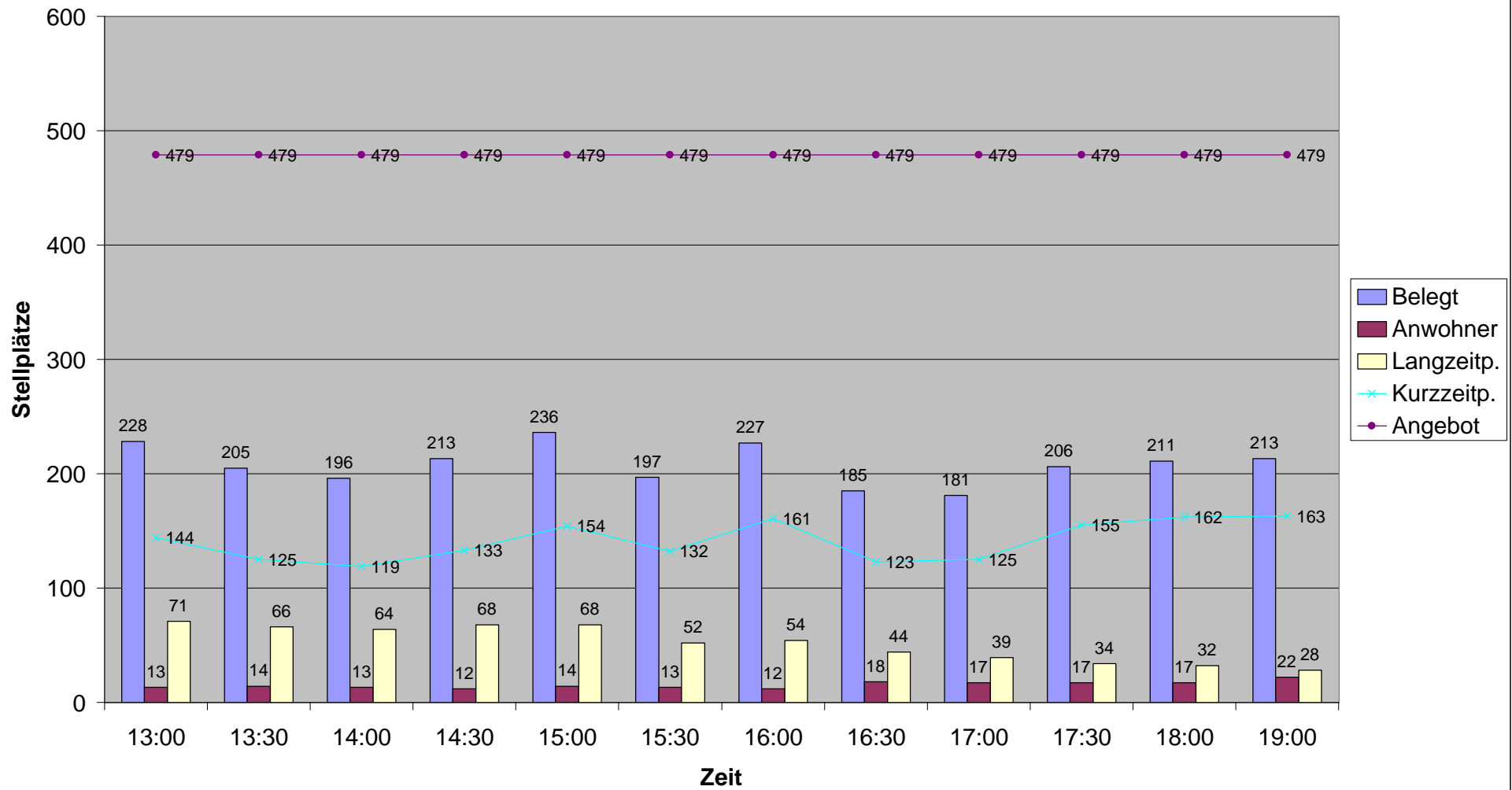

Auswertung Stellplatzbelegung Stellplätze im öffentlichen Straßenraum

Engeres Untersuchungsgebiet C

4.00 Uhr

lfd. Nr.	Z ä h l e r	Bezeichnung	Stellplätze verfügbar	Stellplätze belegt	Auslastung in Prozent	davon		
						Anwohner	Langzeit- parker	Kurzzeit- parker
1	3	Parkplatz AWE Lehrwerkstatt	181	22	12%	22	0	0
2	2	Georgenstraße Ecke Alexanderstraße	3	3	100%	3	0	0
3	2	Alexanderstraße	17	3	18%	3	0	0
4	2	Sophienstraße (Fr.-Erbe-Str. - Henkelsgasse)	5	5	100%	5	0	0
5	2	Henkelsgasse	7	2	29%	2	0	0
6	2	Sophienstraße (Henkelsgasse - Jakobstr.)	16	12	75%	12	0	0
7	2	Jakobsplan	6	12	200%	12	0	0
8	2	Sophienstraße (Jakobstr. - Wydenburgkstr.)	9	5	56%	5	0	0
9	2	Hinter der Mauer	8	7	88%	7	0	0
10	2	Gerichtsplatz	44	4	9%	4	0	0
11	1	Karl-Marx-Straße (Werneburgstr. - Clemdastr.) - (max. 2h)	19	10	53%	10	0	0
12	1	Karl-Marx-Straße (Werneburgstr. - Clemdastr.) 2 (max. 2h)	5	0	0%	0	0	0
13	1	Karl-Marx-Straße (Werneburgstr. - Clemdastr.) 3	5	0	0%	0	0	0
14	1	Parkplatz neben Logotel	35	1	3%	0	1	0
15	1	Goethestraße (Clemdastr. - Mühlgraben) - (max. 1h)	21	13	62%	13	0	0
16	1	Goethestraße (Clemdastr. - Mühlgraben) 2	17	18	106%	18	0	0
17	1	Goethestraße (Clemdastr. - Mühlgraben) 3	18	15	83%	15	0	0
18	1	Goethestraße (Mühlgraben - K-M-Str.)	14	0	0%	0	0	0
Summen			430	132	31%	131	1	0

Auswertung Stellplatzbelegung Stellplätze im öffentlichen Straßenraum

Engeres Untersuchungsgebiet C

6.00 Uhr

lfd. Nr.	Z ä h l e r	Bezeichnung	Stellplätze verfügbar	Stellplätze belegt	Auslastung in Prozent	davon		
						Anwohner	Langzeit- parker	Kurzzeit- parker
1	3	Parkplatz AWE Lehrwerkstatt	181	22	12%	22	0	0
2	2	Georgenstraße Ecke Alexanderstraße	3	3	100%	3	0	0
3	2	Alexanderstraße	17	2	12%	2	0	0
4	2	Sophienstraße (Fr.-Erbe-Str. - Henkelsgasse)	5	4	80%	4	0	0
5	2	Henkelsgasse	7	2	29%	2	0	0
6	2	Sophienstraße (Henkelsgasse - Jakobstr.)	16	12	75%	12	0	0
7	2	Jakobsplan	6	12	200%	12	0	0
8	2	Sophienstraße (Jakobstr. - Wydenburgkstr.)	9	4	44%	4	0	0
9	2	Hinter der Mauer	8	6	75%	6	0	0
10	2	Gerichtsplatz	44	4	9%	4	0	0
11	1	Karl-Marx-Straße (Werneburgstr. - Clemdastr.) - (max. 2h)	19	7	37%	7	0	0
12	1	Karl-Marx-Straße (Werneburgstr. - Clemdastr.) 2 (max. 2h)	5	0	0%	0	0	0
13	1	Karl-Marx-Straße (Werneburgstr. - Clemdastr.) 3	5	0	0%	0	0	0
14	1	Parkplatz neben Logotel	35	2	6%	0	2	0
15	1	Goethestraße (Clemdastr. - Mühlgraben) - (max. 1h)	21	13	62%	13	0	0
16	1	Goethestraße (Clemdastr. - Mühlgraben) 2	17	17	100%	17	0	0
17	1	Goethestraße (Clemdastr. - Mühlgraben) 3	18	13	72%	13	0	0
18	1	Goethestraße (Mühlgraben - K-M-Str.)	14	0	0%	0	0	0
Summen			430	123	29%	121	2	0

Auswertung Stellplatzbelegung Stellplätze im öffentlichen Straßenraum

Engeres Untersuchungsgebiet C

7.00 Uhr

lfd. Nr.	Z ä h l e r	Bezeichnung	Stellplätze verfügbar	Stellplätze belegt	Auslastung in Prozent	davon		
						Anwohner	Langzeit- parker	Kurzzeit- parker
1	3	Parkplatz AWE Lehrwerkstatt	181	24	13%	20	3	1
2	2	Georgenstraße Ecke Alexanderstraße	3	3	100%	1	0	2
3	2	Alexanderstraße	17	5	29%	0	0	5
4	2	Sophienstraße (Fr.-Erbe-Str. - Henkelsgasse)	5	4	80%	2	0	2
5	2	Henkelsgasse	7	4	57%	1	0	3
6	2	Sophienstraße (Henkelsgasse - Jakobstr.)	16	10	63%	7	0	3
7	2	Jakobsplan	6	8	133%	4	1	3
8	2	Sophienstraße (Jakobstr. - Wydenburgkstr.)	9	4	44%	2	0	2
9	2	Hinter der Mauer	8	4	50%	4	0	0
10	2	Gerichtsplatz	44	13	30%	4	9	0
11	1	Karl-Marx-Straße (Werneburgstr. - Clemdastr.) - (max. 2h)	19	7	37%	6	0	1
12	1	Karl-Marx-Straße (Werneburgstr. - Clemdastr.) 2 (max. 2h)	5	0	0%	0	0	0
13	1	Karl-Marx-Straße (Werneburgstr. - Clemdastr.) 3	5	0	0%	0	0	0
14	1	Parkplatz neben Logotel	35	3	9%	0	3	0
15	1	Goethestraße (Clemdastr. - Mühlgraben) - (max. 1h)	21	10	48%	9	0	1
16	1	Goethestraße (Clemdastr. - Mühlgraben) 2	17	17	100%	15	2	0
17	1	Goethestraße (Clemdastr. - Mühlgraben) 3	18	14	78%	11	2	1
18	1	Goethestraße (Mühlgraben - K-M-Str.)	14	0	0%	0	0	0
Summen			430	130	30%	86	20	24

Auswertung Stellplatzbelegung Stellplätze im öffentlichen Straßenraum

Engeres Untersuchungsgebiet C

8.00 Uhr

lfd. Nr.	Z ä h l e r	Bezeichnung	Stellplätze verfügbar	Stellplätze belegt	Auslastung in Prozent	davon		
						Anwohner	Langzeit- parker	Kurzzeit- parker
1	3	Parkplatz AWE Lehrwerkstatt	181	31	17%	11	18	2
2	2	Georgenstraße Ecke Alexanderstraße	3	4	133%	1	0	3
3	2	Alexanderstraße	17	9	53%	0	0	9
4	2	Sophienstraße (Fr.-Erbe-Str. - Henkelsgasse)	5	5	100%	2	0	3
5	2	Henkelsgasse	7	5	71%	0	0	5
6	2	Sophienstraße (Henkelsgasse - Jakobstr.)	16	10	63%	2	0	8
7	2	Jakobsplan	6	10	167%	4	2	4
8	2	Sophienstraße (Jakobstr. - Wydenburgkstr.)	9	3	33%	1	0	2
9	2	Hinter der Mauer	8	5	63%	4	1	0
10	2	Gerichtsplatz	44	23	52%	4	13	6
11	1	Karl-Marx-Straße (Werneburgstr. - Clemdastr.) - (max. 2h)	19	6	32%	4	0	2
12	1	Karl-Marx-Straße (Werneburgstr. - Clemdastr.) 2 (max. 2h)	5	2	40%	0	0	2
13	1	Karl-Marx-Straße (Werneburgstr. - Clemdastr.) 3	5	0	0%	0	0	0
14	1	Parkplatz neben Logotel	35	6	17%	0	5	1
15	1	Goethestraße (Clemdastr. - Mühlgraben) - (max. 1h)	21	13	62%	7	0	6
16	1	Goethestraße (Clemdastr. - Mühlgraben) 2	17	16	94%	10	6	0
17	1	Goethestraße (Clemdastr. - Mühlgraben) 3	18	12	67%	9	3	0
18	1	Goethestraße (Mühlgraben - K-M-Str.)	14	0	0%	0	0	0
Summen			430	160	37%	59	48	53

Auswertung Stellplatzbelegung Stellplätze im öffentlichen Straßenraum

Engeres Untersuchungsgebiet C

9.00 Uhr

lfd. Nr.	Z ä h l e r	Bezeichnung	Stellplätze verfügbar	Stellplätze belegt	Auslastung in Prozent	davon		
						Anwohner	Langzeit- parker	Kurzzeit- parker
1	3	Parkplatz AWE Lehrwerkstatt	181	47	26%	7	34	6
2	2	Georgenstraße Ecke Alexanderstraße	3	4	133%	1	0	3
3	2	Alexanderstraße	17	12	71%	0	0	12
4	2	Sophienstraße (Fr.-Erbe-Str. - Henkelsgasse)	5	4	80%	2	0	2
5	2	Henkelsgasse	7	3	43%	0	0	3
6	2	Sophienstraße (Henkelsgasse - Jakobstr.)	16	13	81%	0	0	13
7	2	Jakobsplan	6	9	150%	3	2	4
8	2	Sophienstraße (Jakobstr. - Wydenburgkstr.)	9	0	0%	0	0	0
9	2	Hinter der Mauer	8	5	63%	2	0	3
10	2	Gerichtsplatz	44	38	86%	4	20	14
11	1	Karl-Marx-Straße (Werneburgstr. - Clemdastr.) - (max. 2h)	19	7	37%	1	0	6
12	1	Karl-Marx-Straße (Werneburgstr. - Clemdastr.) 2 (max. 2h)	5	1	20%	0	0	1
13	1	Karl-Marx-Straße (Werneburgstr. - Clemdastr.) 3	5	0	0%	0	0	0
14	1	Parkplatz neben Logotel	35	13	37%	0	9	4
15	1	Goethestraße (Clemdastr. - Mühlgraben) - (max. 1h)	21	16	76%	6	0	10
16	1	Goethestraße (Clemdastr. - Mühlgraben) 2	17	16	94%	9	6	1
17	1	Goethestraße (Clemdastr. - Mühlgraben) 3	18	13	72%	9	4	0
18	1	Goethestraße (Mühlgraben - K-M-Str.)	14	0	0%	0	0	0
Summen			430	201	47%	44	75	82

Auswertung Stellplatzbelegung Stellplätze im öffentlichen Straßenraum

9.30 Uhr

lfd. Nr.	Z ä h l e r	Bezeichnung	Stellplätze verfügbar	Stellplätze belegt	Auslastung in Prozent	davon		
						Anwohner	Langzeit- parker	Kurzzeit- parker
1	3	Parkplatz AWE Lehrwerkstatt	181	58	32%	7	39	12
2	2	Georgenstraße Ecke Alexanderstraße	3	5	167%	1	0	4
3	2	Alexanderstraße	17	23	135%	0	0	23
4	2	Sophienstraße (Fr.-Erbe-Str. - Henkelsgasse)	5	3	60%	1	0	2
5	2	Henkelsgasse	7	5	71%	0	1	4
6	2	Sophienstraße (Henkelsgasse - Jakobstr.)	16	8	50%	0	0	8
7	2	Jakobsplan	6	5	83%	1	2	2
8	2	Sophienstraße (Jakobstr. - Wydenburgkstr.)	9	1	11%	0	0	1
9	2	Hinter der Mauer	8	2	25%	1	0	1
10	2	Gerichtsplatz	44	44	100%	4	22	18
11	1	Karl-Marx-Straße (Werneburgstr. - Clemdastr.) - (max. 2h)	19	13	68%	1	0	12
12	1	Karl-Marx-Straße (Werneburgstr. - Clemdastr.) 2 (max. 2h)	5	3	60%	0	0	3
13	1	Karl-Marx-Straße (Werneburgstr. - Clemdastr.) 3	5	1	20%	0	1	0
14	1	Parkplatz neben Logotel	35	18	51%	0	10	8
15	1	Goethestraße (Clemdastr. - Mühlgraben) - (max. 1h)	21	17	81%	5	0	12
16	1	Goethestraße (Clemdastr. - Mühlgraben) 2	17	16	94%	9	6	1
17	1	Goethestraße (Clemdastr. - Mühlgraben) 3	18	13	72%	9	4	0
18	1	Goethestraße (Mühlgraben - K-M-Str.)	14	0	0%	0	0	0
Summen			430	235	55%	39	85	111

Auswertung Stellplatzbelegung Stellplätze im öffentlichen Straßenraum

Engeres Untersuchungsgebiet C

10.00 Uhr

lfd. Nr.	Z ä h l e r	Bezeichnung	Stellplätze verfügbar	Stellplätze belegt	Auslastung in Prozent	davon		
						Anwohner	Langzeit- parker	Kurzzeit- parker
1	3	Parkplatz AWE Lehrwerkstatt	181	59	33%	7	42	10
2	2	Georgenstraße Ecke Alexanderstraße	3	5	167%	1	0	4
3	2	Alexanderstraße	17	18	106%	0	1	17
4	2	Sophienstraße (Fr.-Erbe-Str. - Henkelsgasse)	5	4	80%	0	0	4
5	2	Henkelsgasse	7	5	71%	0	2	3
6	2	Sophienstraße (Henkelsgasse - Jakobstr.)	16	1	6%	0	0	1
7	2	Jakobsplan	6	4	67%	1	2	1
8	2	Sophienstraße (Jakobstr. - Wydenburgkstr.)	9	3	33%	0	0	3
9	2	Hinter der Mauer	8	1	13%	0	0	1
10	2	Gerichtsplatz	44	42	95%	4	22	16
11	1	Karl-Marx-Straße (Werneburgstr. - Clemdastr.) - (max. 2h)	19	16	84%	1	0	15
12	1	Karl-Marx-Straße (Werneburgstr. - Clemdastr.) 2 (max. 2h)	5	4	80%	0	0	4
13	1	Karl-Marx-Straße (Werneburgstr. - Clemdastr.) 3	5	1	20%	0	1	0
14	1	Parkplatz neben Logotel	35	23	66%	0	11	12
15	1	Goethestraße (Clemdastr. - Mühlgraben) - (max. 1h)	21	15	71%	3	0	12
16	1	Goethestraße (Clemdastr. - Mühlgraben) 2	17	18	106%	8	6	4
17	1	Goethestraße (Clemdastr. - Mühlgraben) 3	18	15	83%	9	5	1
18	1	Goethestraße (Mühlgraben - K-M-Str.)	14	0	0%	0	0	0

Summen 430 234 54% 34 92 108

Auswertung Stellplatzbelegung Stellplätze im öffentlichen Straßenraum

Engeres Untersuchungsgebiet C

10.30 Uhr

lfd. Nr.	Z ä h l e r	Bezeichnung	Stellplätze verfügbar	Stellplätze belegt	Auslastung in Prozent	davon		
						Anwohner	Langzeit- parker	Kurzzeit- parker
1	3	Parkplatz AWE Lehrwerkstatt	181	65	36%	7	43	15
2	2	Georgenstraße Ecke Alexanderstraße	3	4	133%	0	0	4
3	2	Alexanderstraße	17	24	141%	0	2	22
4	2	Sophienstraße (Fr.-Erbe-Str. - Henkelsgasse)	5	4	80%	0	0	4
5	2	Henkelsgasse	7	5	71%	0	2	3
6	2	Sophienstraße (Henkelsgasse - Jakobstr.)	16	2	13%	0	0	2
7	2	Jakobsplan	6	5	83%	0	2	3
8	2	Sophienstraße (Jakobstr. - Wydenburgkstr.)	9	3	33%	0	0	3
9	2	Hinter der Mauer	8	0	0%	0	0	0
10	2	Gerichtsplatz	44	43	98%	4	23	16
11	1	Karl-Marx-Straße (Werneburgstr. - Clemdastr.) - (max. 2h)	19	18	95%	1	0	17
12	1	Karl-Marx-Straße (Werneburgstr. - Clemdastr.) 2 (max. 2h)	5	4	80%	0	0	4
13	1	Karl-Marx-Straße (Werneburgstr. - Clemdastr.) 3	5	1	20%	0	1	0
14	1	Parkplatz neben Logotel	35	25	71%	0	13	12
15	1	Goethestraße (Clemdastr. - Mühlgraben) - (max. 1h)	21	15	71%	3	0	12
16	1	Goethestraße (Clemdastr. - Mühlgraben) 2	17	16	94%	8	6	2
17	1	Goethestraße (Clemdastr. - Mühlgraben) 3	18	13	72%	8	5	0
18	1	Goethestraße (Mühlgraben - K-M-Str.)	14	0	0%	0	0	0

Summen 430 247 57% 31 97 119

Auswertung Stellplatzbelegung Stellplätze im öffentlichen Straßenraum

11.00 Uhr

lfd. Nr.	Z ä h l e r	Bezeichnung	Stellplätze verfügbar	Stellplätze belegt	Auslastung in Prozent	davon		
						Anwohner	Langzeit- parker	Kurzzeit- parker
1	3	Parkplatz AWE Lehrwerkstatt	181	71	39%	7	44	20
2	2	Georgenstraße Ecke Alexanderstraße	3	4	133%	0	0	4
3	2	Alexanderstraße	17	16	94%	0	2	14
4	2	Sophienstraße (Fr.-Erbe-Str. - Henkelsgasse)	5	5	100%	0	0	5
5	2	Henkelsgasse	7	5	71%	0	2	3
6	2	Sophienstraße (Henkelsgasse - Jakobstr.)	16	12	75%	0	0	12
7	2	Jakobsplan	6	5	83%	0	2	3
8	2	Sophienstraße (Jakobstr. - Wydenburgkstr.)	9	4	44%	0	0	4
9	2	Hinter der Mauer	8	0	0%	0	0	0
10	2	Gerichtsplatz	44	41	93%	4	23	14
11	1	Karl-Marx-Straße (Werneburgstr. - Clemdastr.) - (max. 2h)	19	15	79%	1	0	14
12	1	Karl-Marx-Straße (Werneburgstr. - Clemdastr.) 2 (max. 2h)	5	2	40%	0	0	2
13	1	Karl-Marx-Straße (Werneburgstr. - Clemdastr.) 3	5	1	20%	0	1	0
14	1	Parkplatz neben Logotel	35	25	71%	0	13	12
15	1	Goethestraße (Clemdastr. - Mühlgraben) - (max. 1h)	21	14	67%	2	0	12
16	1	Goethestraße (Clemdastr. - Mühlgraben) 2	17	16	94%	7	7	2
17	1	Goethestraße (Clemdastr. - Mühlgraben) 3	18	12	67%	6	5	1
18	1	Goethestraße (Mühlgraben - K-M-Str.)	14	0	0%	0	0	0
Summen			430	248	58%	27	99	122

Auswertung Stellplatzbelegung Stellplätze im öffentlichen Straßenraum

Engeres Untersuchungsgebiet C

11.30 Uhr

lfd. Nr.	Z ä h l e r	Bezeichnung	Stellplätze verfügbar	Stellplätze belegt	Auslastung in Prozent	davon		
						Anwohner	Langzeit- parker	Kurzzeit- parker
1	3	Parkplatz AWE Lehrwerkstatt	181	70	39%	7	45	18
2	2	Georgenstraße Ecke Alexanderstraße	3	5	167%	0	0	5
3	2	Alexanderstraße	17	22	129%	0	2	20
4	2	Sophienstraße (Fr.-Erbe-Str. - Henkelsgasse)	5	5	100%	0	0	5
5	2	Henkelsgasse	7	4	57%	0	3	1
6	2	Sophienstraße (Henkelsgasse - Jakobstr.)	16	14	88%	0	0	14
7	2	Jakobsplan	6	7	117%	0	2	5
8	2	Sophienstraße (Jakobstr. - Wydenburgkstr.)	9	4	44%	0	0	4
9	2	Hinter der Mauer	8	2	25%	1	0	1
10	2	Gerichtsplatz	44	37	84%	4	23	10
11	1	Karl-Marx-Straße (Werneburgstr. - Clemdastr.) - (max. 2h)	19	12	63%	0	0	12
12	1	Karl-Marx-Straße (Werneburgstr. - Clemdastr.) 2 (max. 2h)	5	3	60%	0	0	3
13	1	Karl-Marx-Straße (Werneburgstr. - Clemdastr.) 3	5	1	20%	0	1	0
14	1	Parkplatz neben Logotel	35	24	69%	0	13	11
15	1	Goethestraße (Clemdastr. - Mühlgraben) - (max. 1h)	21	16	76%	2	0	14
16	1	Goethestraße (Clemdastr. - Mühlgraben) 2	17	17	100%	7	8	2
17	1	Goethestraße (Clemdastr. - Mühlgraben) 3	18	14	78%	6	5	3
18	1	Goethestraße (Mühlgraben - K-M-Str.)	14	0	0%	0	0	0
Summen			430	257	60%	27	102	128

Auswertung Stellplatzbelegung Stellplätze im öffentlichen Straßenraum

Engeres Untersuchungsgebiet C

12.00 Uhr

lfd. Nr.	Z ä h l e r	Bezeichnung	Stellplätze verfügbar	Stellplätze belegt	Auslastung in Prozent	davon		
						Anwohner	Langzeit- parker	Kurzzeit- parker
1	3	Parkplatz AWE Lehrwerkstatt	181	73	40%	7	48	18
2	2	Georgenstraße Ecke Alexanderstraße	3	6	200%	0	0	6
3	2	Alexanderstraße	17	19	112%	0	2	17
4	2	Sophienstraße (Fr.-Erbe-Str. - Henkelsgasse)	5	5	100%	0	0	5
5	2	Henkelsgasse	7	7	100%	0	3	4
6	2	Sophienstraße (Henkelsgasse - Jakobstr.)	16	14	88%	0	0	14
7	2	Jakobsplan	6	6	100%	0	2	4
8	2	Sophienstraße (Jakobstr. - Wydenburgkstr.)	9	6	67%	0	1	5
9	2	Hinter der Mauer	8	6	75%	1	2	3
10	2	Gerichtsplatz	44	33	75%	4	23	6
11	1	Karl-Marx-Straße (Werneburgstr. - Clemdastr.) - (max. 2h)	19	0	0%	0	0	0
12	1	Karl-Marx-Straße (Werneburgstr. - Clemdastr.) 2 (max. 2h)	5	3	60%	0	0	3
13	1	Karl-Marx-Straße (Werneburgstr. - Clemdastr.) 3	5	1	20%	0	1	0
14	1	Parkplatz neben Logotel	35	21	60%	0	13	8
15	1	Goethestraße (Clemdastr. - Mühlgraben) - (max. 1h)	21	17	81%	2	0	15
16	1	Goethestraße (Clemdastr. - Mühlgraben) 2	17	18	106%	8	8	2
17	1	Goethestraße (Clemdastr. - Mühlgraben) 3	18	13	72%	6	5	2
18	1	Goethestraße (Mühlgraben - K-M-Str.)	14	0	0%	0	0	0
Summen			430	248	58%	28	108	112

Auswertung Stellplatzbelegung Stellplätze im öffentlichen Straßenraum

Engeres Untersuchungsgebiet C

12.30 Uhr

lfd. Nr.	Z ä h l e r	Bezeichnung	Stellplätze verfügbar	Stellplätze belegt	Auslastung in Prozent	davon		
						Anwohner	Langzeit- parker	Kurzzeit- parker
1	3	Parkplatz AWE Lehrwerkstatt	181	71	39%	7	49	15
2	2	Georgenstraße Ecke Alexanderstraße	3	6	200%	0	0	6
3	2	Alexanderstraße	17	12	71%	0	3	9
4	2	Sophienstraße (Fr.-Erbe-Str. - Henkelsgasse)	5	5	100%	0	0	5
5	2	Henkelsgasse	7	7	100%	0	3	4
6	2	Sophienstraße (Henkelsgasse - Jakobstr.)	16	16	100%	0	0	16
7	2	Jakobsplan	6	5	83%	0	2	3
8	2	Sophienstraße (Jakobstr. - Wydenburgkstr.)	9	6	67%	0	1	5
9	2	Hinter der Mauer	8	10	125%	1	3	6
10	2	Gerichtsplatz	44	32	73%	4	23	5
11	1	Karl-Marx-Straße (Werneburgstr. - Clemdastr.) - (max. 2h)	19	0	0%	1	0	-1
12	1	Karl-Marx-Straße (Werneburgstr. - Clemdastr.) 2 (max. 2h)	5	2	40%	0	0	2
13	1	Karl-Marx-Straße (Werneburgstr. - Clemdastr.) 3	5	2	40%	0	1	1
14	1	Parkplatz neben Logotel	35	20	57%	0	14	6
15	1	Goethestraße (Clemdastr. - Mühlgraben) - (max. 1h)	21	16	76%	1	0	15
16	1	Goethestraße (Clemdastr. - Mühlgraben) 2	17	16	94%	8	8	0
17	1	Goethestraße (Clemdastr. - Mühlgraben) 3	18	14	78%	7	5	2
18	1	Goethestraße (Mühlgraben - K-M-Str.)	14	0	0%	0	0	0
Summen			430	240	56%	29	112	99

Auswertung Stellplatzbelegung Stellplätze im öffentlichen Straßenraum

Engeres Untersuchungsgebiet C

13.00 Uhr

lfd. Nr.	Z ä h l e r	Bezeichnung	Stellplätze verfügbar	Stellplätze belegt	Auslastung in Prozent	davon		
						Anwohner	Langzeit- parker	Kurzzeit- parker
1	3	Parkplatz AWE Lehrwerkstatt	181	71	39%	6	47	18
2	2	Georgenstraße Ecke Alexanderstraße	3	5	167%	0	0	5
3	2	Alexanderstraße	17	18	106%	0	3	15
4	2	Sophienstraße (Fr.-Erbe-Str. - Henkelsgasse)	5	5	100%	0	0	5
5	2	Henkelsgasse	7	5	71%	0	3	2
6	2	Sophienstraße (Henkelsgasse - Jakobstr.)	16	13	81%	0	0	13
7	2	Jakobsplan	6	5	83%	0	1	4
8	2	Sophienstraße (Jakobstr. - Wydenburgkstr.)	9	6	67%	0	1	5
9	2	Hinter der Mauer	8	8	100%	2	3	3
10	2	Gerichtsplatz	44	31	70%	4	23	4
11	1	Karl-Marx-Straße (Werneburgstr. - Clemdastr.) - (max. 2h)	19	6	32%	1	0	5
12	1	Karl-Marx-Straße (Werneburgstr. - Clemdastr.) 2 (max. 2h)	5	1	20%	0	0	1
13	1	Karl-Marx-Straße (Werneburgstr. - Clemdastr.) 3	5	1	20%	0	1	0
14	1	Parkplatz neben Logotel	35	24	69%	0	13	11
15	1	Goethestraße (Clemdastr. - Mühlgraben) - (max. 1h)	21	11	52%	1	0	10
16	1	Goethestraße (Clemdastr. - Mühlgraben) 2	17	16	94%	7	8	1
17	1	Goethestraße (Clemdastr. - Mühlgraben) 3	18	13	72%	6	5	2
18	1	Goethestraße (Mühlgraben - K-M-Str.)	14	0	0%	0	0	0
Summen			430	239	56%	27	108	104

Auswertung Stellplatzbelegung Stellplätze im öffentlichen Straßenraum

Engeres Untersuchungsgebiet C

13.30 Uhr

lfd. Nr.	Z ä h l e r	Bezeichnung	Stellplätze verfügbar	Stellplätze belegt	Auslastung in Prozent	davon		
						Anwohner	Langzeit- parker	Kurzzeit- parker
1	3	Parkplatz AWE Lehrwerkstatt	181	70	39%	6	46	18
2	2	Georgenstraße Ecke Alexanderstraße	3	2	67%	0	0	2
3	2	Alexanderstraße	17	19	112%	0	4	15
4	2	Sophienstraße (Fr.-Erbe-Str. - Henkelsgasse)	5	5	100%	0	0	5
5	2	Henkelsgasse	7	5	71%	0	3	2
6	2	Sophienstraße (Henkelsgasse - Jakobstr.)	16	12	75%	0	0	12
7	2	Jakobsplan	6	5	83%	0	1	4
8	2	Sophienstraße (Jakobstr. - Wydenburgkstr.)	9	6	67%	0	1	5
9	2	Hinter der Mauer	8	9	113%	2	3	4
10	2	Gerichtsplatz	44	28	64%	4	21	3
11	1	Karl-Marx-Straße (Werneburgstr. - Clemdastr.) - (max. 2h)	19	6	32%	1	0	5
12	1	Karl-Marx-Straße (Werneburgstr. - Clemdastr.) 2 (max. 2h)	5	1	20%	0	0	1
13	1	Karl-Marx-Straße (Werneburgstr. - Clemdastr.) 3	5	1	20%	0	0	1
14	1	Parkplatz neben Logotel	35	27	77%	0	14	13
15	1	Goethestraße (Clemdastr. - Mühlgraben) - (max. 1h)	21	13	62%	1	0	12
16	1	Goethestraße (Clemdastr. - Mühlgraben) 2	17	15	88%	6	8	1
17	1	Goethestraße (Clemdastr. - Mühlgraben) 3	18	11	61%	6	4	1
18	1	Goethestraße (Mühlgraben - K-M-Str.)	14	0	0%	0	0	0
Summen			430	235	55%	26	105	104

Auswertung Stellplatzbelegung Stellplätze im öffentlichen Straßenraum

Engeres Untersuchungsgebiet C

14.00 Uhr

lfd. Nr.	Z ä h l e r	Bezeichnung	Stellplätze verfügbar	Stellplätze belegt	Auslastung in Prozent	davon		
						Anwohner	Langzeit- parker	Kurzzeit- parker
1	3	Parkplatz AWE Lehrwerkstatt	181	71	39%	6	44	21
2	2	Georgenstraße Ecke Alexanderstraße	3	5	167%	0	0	5
3	2	Alexanderstraße	17	19	112%	0	4	15
4	2	Sophienstraße (Fr.-Erbe-Str. - Henkelsgasse)	5	5	100%	0	0	5
5	2	Henkelsgasse	7	6	86%	0	3	3
6	2	Sophienstraße (Henkelsgasse - Jakobstr.)	16	12	75%	0	0	12
7	2	Jakobsplan	6	1	17%	0	1	0
8	2	Sophienstraße (Jakobstr. - Wydenburgkstr.)	9	5	56%	0	1	4
9	2	Hinter der Mauer	8	9	113%	2	3	4
10	2	Gerichtsplatz	44	29	66%	4	22	3
11	1	Karl-Marx-Straße (Werneburgstr. - Clemdastr.) - (max. 2h)	19	13	68%	1	1	11
12	1	Karl-Marx-Straße (Werneburgstr. - Clemdastr.) 2 (max. 2h)	5	3	60%	0	1	2
13	1	Karl-Marx-Straße (Werneburgstr. - Clemdastr.) 3	5	0	0%	0	0	0
14	1	Parkplatz neben Logotel	35	27	77%	0	13	14
15	1	Goethestraße (Clemdastr. - Mühlgraben) - (max. 1h)	21	7	33%	0	0	7
16	1	Goethestraße (Clemdastr. - Mühlgraben) 2	17	15	88%	7	8	0
17	1	Goethestraße (Clemdastr. - Mühlgraben) 3	18	12	67%	5	3	4
18	1	Goethestraße (Mühlgraben - K-M-Str.)	14	0	0%	0	0	0
Summen			430	239	56%	25	104	110

Auswertung Stellplatzbelegung Stellplätze im öffentlichen Straßenraum

Engeres Untersuchungsgebiet C

14.30 Uhr

lfd. Nr.	Z ä h l e r	Bezeichnung	Stellplätze verfügbar	Stellplätze belegt	Auslastung in Prozent	davon		
						Anwohner	Langzeit- parker	Kurzzeit- parker
1	3	Parkplatz AWE Lehrwerkstatt	181	66	36%	6	42	18
2	2	Georgenstraße Ecke Alexanderstraße	3	3	100%	0	0	3
3	2	Alexanderstraße	17	21	124%	0	4	17
4	2	Sophienstraße (Fr.-Erbe-Str. - Henkelsgasse)	5	5	100%	0	0	5
5	2	Henkelsgasse	7	5	71%	0	2	3
6	2	Sophienstraße (Henkelsgasse - Jakobstr.)	16	8	50%	0	1	7
7	2	Jakobsplan	6	3	50%	0	1	2
8	2	Sophienstraße (Jakobstr. - Wydenburgkstr.)	9	5	56%	0	1	4
9	2	Hinter der Mauer	8	10	125%	2	3	5
10	2	Gerichtsplatz	44	31	70%	4	20	7
11	1	Karl-Marx-Straße (Werneburgstr. - Clemdastr.) - (max. 2h)	19	12	63%	2	1	9
12	1	Karl-Marx-Straße (Werneburgstr. - Clemdastr.) 2 (max. 2h)	5	2	40%	0	1	1
13	1	Karl-Marx-Straße (Werneburgstr. - Clemdastr.) 3	5	0	0%	0	0	0
14	1	Parkplatz neben Logotel	35	24	69%	0	12	12
15	1	Goethestraße (Clemdastr. - Mühlgraben) - (max. 1h)	21	9	43%	0	0	9
16	1	Goethestraße (Clemdastr. - Mühlgraben) 2	17	17	100%	8	9	0
17	1	Goethestraße (Clemdastr. - Mühlgraben) 3	18	14	78%	6	4	4
18	1	Goethestraße (Mühlgraben - K-M-Str.)	14	0	0%	0	0	0
Summen			430	235	55%	28	101	106

Auswertung Stellplatzbelegung Stellplätze im öffentlichen Straßenraum

Engeres Untersuchungsgebiet C

15.00 Uhr

lfd. Nr.	Z ä h l e r	Bezeichnung	Stellplätze verfügbar	Stellplätze belegt	Auslastung in Prozent	davon		
						Anwohner	Langzeit- parker	Kurzzeit- parker
1	3	Parkplatz AWE Lehrwerkstatt	181	64	35%	6	39	19
2	2	Georgenstraße Ecke Alexanderstraße	3	2	67%	0	0	2
3	2	Alexanderstraße	17	18	106%	0	2	16
4	2	Sophienstraße (Fr.-Erbe-Str. - Henkelsgasse)	5	5	100%	0	0	5
5	2	Henkelsgasse	7	5	71%	0	2	3
6	2	Sophienstraße (Henkelsgasse - Jakobstr.)	16	13	81%	0	2	11
7	2	Jakobsplan	6	5	83%	0	2	3
8	2	Sophienstraße (Jakobstr. - Wydenburgkstr.)	9	7	78%	0	1	6
9	2	Hinter der Mauer	8	8	100%	2	3	3
10	2	Gerichtsplatz	44	28	64%	4	17	7
11	1	Karl-Marx-Straße (Werneburgstr. - Clemdastr.) - (max. 2h)	19	14	74%	2	1	11
12	1	Karl-Marx-Straße (Werneburgstr. - Clemdastr.) 2 (max. 2h)	5	3	60%	0	1	2
13	1	Karl-Marx-Straße (Werneburgstr. - Clemdastr.) 3	5	0	0%	0	0	0
14	1	Parkplatz neben Logotel	35	21	60%	0	12	9
15	1	Goethestraße (Clemdastr. - Mühlgraben) - (max. 1h)	21	8	38%	1	0	7
16	1	Goethestraße (Clemdastr. - Mühlgraben) 2	17	17	100%	8	9	0
17	1	Goethestraße (Clemdastr. - Mühlgraben) 3	18	15	83%	7	4	4
18	1	Goethestraße (Mühlgraben - K-M-Str.)	14	0	0%	0	0	0

Summen 430 233 54% 30 95 108

Auswertung Stellplatzbelegung Stellplätze im öffentlichen Straßenraum

Engeres Untersuchungsgebiet C

15.30 Uhr

lfd. Nr.	Z ä h l e r	Bezeichnung	Stellplätze verfügbar	Stellplätze belegt	Auslastung in Prozent	davon		
						Anwohner	Langzeit- parker	Kurzzeit- parker
1	3	Parkplatz AWE Lehrwerkstatt	181	63	35%	6	35	22
2	2	Georgenstraße Ecke Alexanderstraße	3	4	133%	0	0	4
3	2	Alexanderstraße	17	20	118%	0	2	18
4	2	Sophienstraße (Fr.-Erbe-Str. - Henkelsgasse)	5	3	60%	0	0	3
5	2	Henkelsgasse	7	5	71%	0	3	2
6	2	Sophienstraße (Henkelsgasse - Jakobstr.)	16	11	69%	0	2	9
7	2	Jakobsplan	6	4	67%	0	1	3
8	2	Sophienstraße (Jakobstr. - Wydenburgkstr.)	9	6	67%	0	1	5
9	2	Hinter der Mauer	8	10	125%	3	3	4
10	2	Gerichtsplatz	44	28	64%	4	17	7
11	1	Karl-Marx-Straße (Werneburgstr. - Clemdastr.) - (max. 2h)	19	13	68%	1	1	11
12	1	Karl-Marx-Straße (Werneburgstr. - Clemdastr.) 2 (max. 2h)	5	3	60%	0	1	2
13	1	Karl-Marx-Straße (Werneburgstr. - Clemdastr.) 3	5	0	0%	0	0	0
14	1	Parkplatz neben Logotel	35	16	46%	0	12	4
15	1	Goethestraße (Clemdastr. - Mühlgraben) - (max. 1h)	21	8	38%	1	0	7
16	1	Goethestraße (Clemdastr. - Mühlgraben) 2	17	15	88%	7	8	0
17	1	Goethestraße (Clemdastr. - Mühlgraben) 3	18	14	78%	7	3	4
18	1	Goethestraße (Mühlgraben - K-M-Str.)	14	0	0%	0	0	0

Summen 430 223 52% 29 89 105

Auswertung Stellplatzbelegung Stellplätze im öffentlichen Straßenraum

Engeres Untersuchungsgebiet C

16.00 Uhr

lfd. Nr.	Z ä h l e r	Bezeichnung	Stellplätze verfügbar	Stellplätze belegt	Auslastung in Prozent	davon		
						Anwohner	Langzeit- parker	Kurzzeit- parker
1	3	Parkplatz AWE Lehrwerkstatt	181	61	34%	6	32	23
2	2	Georgenstraße Ecke Alexanderstraße	3	5	167%	0	0	5
3	2	Alexanderstraße	17	23	135%	0	2	21
4	2	Sophienstraße (Fr.-Erbe-Str. - Henkelsgasse)	5	4	80%	0	0	4
5	2	Henkelsgasse	7	6	86%	0	3	3
6	2	Sophienstraße (Henkelsgasse - Jakobstr.)	16	15	94%	1	2	12
7	2	Jakobsplan	6	4	67%	0	1	3
8	2	Sophienstraße (Jakobstr. - Wydenburgkstr.)	9	6	67%	0	0	6
9	2	Hinter der Mauer	8	10	125%	3	3	4
10	2	Gerichtsplatz	44	25	57%	4	16	5
11	1	Karl-Marx-Straße (Werneburgstr. - Clemdastr.) - (max. 2h)	19	13	68%	2	1	10
12	1	Karl-Marx-Straße (Werneburgstr. - Clemdastr.) 2 (max. 2h)	5	2	40%	0	1	1
13	1	Karl-Marx-Straße (Werneburgstr. - Clemdastr.) 3	5	0	0%	0	0	0
14	1	Parkplatz neben Logotel	35	12	34%	0	10	2
15	1	Goethestraße (Clemdastr. - Mühlgraben) - (max. 1h)	21	13	62%	1	1	11
16	1	Goethestraße (Clemdastr. - Mühlgraben) 2	17	15	88%	7	8	0
17	1	Goethestraße (Clemdastr. - Mühlgraben) 3	18	14	78%	7	3	4
18	1	Goethestraße (Mühlgraben - K-M-Str.)	14	0	0%	0	0	0

Summen 430 228 53% 31 83 114

Auswertung Stellplatzbelegung Stellplätze im öffentlichen Straßenraum

Engeres Untersuchungsgebiet C

16.30 Uhr

lfd. Nr.	Z ä h l e r	Bezeichnung	Stellplätze verfügbar	Stellplätze belegt	Auslastung in Prozent	davon		
						Anwohner	Langzeit- parker	Kurzzeit- parker
1	3	Parkplatz AWE Lehrwerkstatt	181	51	28%	5	25	21
2	2	Georgenstraße Ecke Alexanderstraße	3	5	167%	0	0	5
3	2	Alexanderstraße	17	23	135%	0	2	21
4	2	Sophienstraße (Fr.-Erbe-Str. - Henkelsgasse)	5	5	100%	0	0	5
5	2	Henkelsgasse	7	6	86%	0	3	3
6	2	Sophienstraße (Henkelsgasse - Jakobstr.)	16	14	88%	1	2	11
7	2	Jakobsplan	6	3	50%	1	1	1
8	2	Sophienstraße (Jakobstr. - Wydenburgkstr.)	9	7	78%	0	0	7
9	2	Hinter der Mauer	8	10	125%	3	3	4
10	2	Gerichtsplatz	44	23	52%	4	15	4
11	1	Karl-Marx-Straße (Werneburgstr. - Clemdastr.) - (max. 2h)	19	15	79%	2	1	12
12	1	Karl-Marx-Straße (Werneburgstr. - Clemdastr.) 2 (max. 2h)	5	2	40%	0	1	1
13	1	Karl-Marx-Straße (Werneburgstr. - Clemdastr.) 3	5	0	0%	0	0	0
14	1	Parkplatz neben Logotel	35	11	31%	0	9	2
15	1	Goethestraße (Clemdastr. - Mühlgraben) - (max. 1h)	21	9	43%	1	1	7
16	1	Goethestraße (Clemdastr. - Mühlgraben) 2	17	16	94%	7	7	2
17	1	Goethestraße (Clemdastr. - Mühlgraben) 3	18	12	67%	7	2	3
18	1	Goethestraße (Mühlgraben - K-M-Str.)	14	0	0%	0	0	0

Summen 430 212 49% 31 72 109

Auswertung Stellplatzbelegung Stellplätze im öffentlichen Straßenraum

Engeres Untersuchungsgebiet C

17.00 Uhr

lfd. Nr.	Z ä h l e r	Bezeichnung	Stellplätze verfügbar	Stellplätze belegt	Auslastung in Prozent	davon		
						Anwohner	Langzeit- parker	Kurzzeit- parker
1	3	Parkplatz AWE Lehrwerkstatt	181	53	29%	5	23	25
2	2	Georgenstraße Ecke Alexanderstraße	3	4	133%	0	0	4
3	2	Alexanderstraße	17	23	135%	0	2	21
4	2	Sophienstraße (Fr.-Erbe-Str. - Henkelsgasse)	5	6	120%	0	0	6
5	2	Henkelsgasse	7	6	86%	0	2	4
6	2	Sophienstraße (Henkelsgasse - Jakobstr.)	16	15	94%	1	2	12
7	2	Jakobsplan	6	9	150%	3	0	6
8	2	Sophienstraße (Jakobstr. - Wydenburgkstr.)	9	6	67%	0	0	6
9	2	Hinter der Mauer	8	10	125%	3	2	5
10	2	Gerichtsplatz	44	22	50%	4	14	4
11	1	Karl-Marx-Straße (Werneburgstr. - Clemdastr.) - (max. 2h)	19	13	68%	2	1	10
12	1	Karl-Marx-Straße (Werneburgstr. - Clemdastr.) 2 (max. 2h)	5	2	40%	0	1	1
13	1	Karl-Marx-Straße (Werneburgstr. - Clemdastr.) 3	5	0	0%	0	0	0
14	1	Parkplatz neben Logotel	35	12	34%	0	7	5
15	1	Goethestraße (Clemdastr. - Mühlgraben) - (max. 1h)	21	15	71%	0	1	14
16	1	Goethestraße (Clemdastr. - Mühlgraben) 2	17	16	94%	6	7	3
17	1	Goethestraße (Clemdastr. - Mühlgraben) 3	18	11	61%	7	2	2
18	1	Goethestraße (Mühlgraben - K-M-Str.)	14	0	0%	0	0	0
Summen			430	223	52%	31	64	128

Auswertung Stellplatzbelegung Stellplätze im öffentlichen Straßenraum

Engeres Untersuchungsgebiet C

17.30 Uhr

lfd. Nr.	Z ä h l e r	Bezeichnung	Stellplätze verfügbar	Stellplätze belegt	Auslastung in Prozent	davon		
						Anwohner	Langzeit- parker	Kurzzeit- parker
1	3	Parkplatz AWE Lehrwerkstatt	181	46	25%	6	20	20
2	2	Georgenstraße Ecke Alexanderstraße	3	8	267%	0	0	8
3	2	Alexanderstraße	17	19	112%	0	1	18
4	2	Sophienstraße (Fr.-Erbe-Str. - Henkelsgasse)	5	6	120%	0	0	6
5	2	Henkelsgasse	7	5	71%	0	2	3
6	2	Sophienstraße (Henkelsgasse - Jakobstr.)	16	15	94%	2	2	11
7	2	Jakobsplan	6	7	117%	3	0	4
8	2	Sophienstraße (Jakobstr. - Wydenburgkstr.)	9	6	67%	1	0	5
9	2	Hinter der Mauer	8	9	113%	3	2	4
10	2	Gerichtsplatz	44	19	43%	4	11	4
11	1	Karl-Marx-Straße (Werneburgstr. - Clemdastr.) - (max. 2h)	19	15	79%	2	1	12
12	1	Karl-Marx-Straße (Werneburgstr. - Clemdastr.) 2 (max. 2h)	5	3	60%	0	1	2
13	1	Karl-Marx-Straße (Werneburgstr. - Clemdastr.) 3	5	1	20%	0	0	1
14	1	Parkplatz neben Logotel	35	13	37%	0	6	7
15	1	Goethestraße (Clemdastr. - Mühlgraben) - (max. 1h)	21	15	71%	2	1	12
16	1	Goethestraße (Clemdastr. - Mühlgraben) 2	17	17	100%	6	7	4
17	1	Goethestraße (Clemdastr. - Mühlgraben) 3	18	14	78%	10	2	2
18	1	Goethestraße (Mühlgraben - K-M-Str.)	14	0	0%	0	0	0
Summen			430	218	51%	39	56	123

Auswertung Stellplatzbelegung Stellplätze im öffentlichen Straßenraum

Engeres Untersuchungsgebiet C

18.00 Uhr

lfd. Nr.	Z ä h l e r	Bezeichnung	Stellplätze verfügbar	Stellplätze belegt	Auslastung in Prozent	davon		
						Anwohner	Langzeit- parker	Kurzzeit- parker
1	3	Parkplatz AWE Lehrwerkstatt	181	28	15%	6	9	13
2	2	Georgenstraße Ecke Alexanderstraße	3	5	167%	0	0	5
3	2	Alexanderstraße	17	18	106%	0	1	17
4	2	Sophienstraße (Fr.-Erbe-Str. - Henkelsgasse)	5	6	120%	0	0	6
5	2	Henkelsgasse	7	6	86%	0	2	4
6	2	Sophienstraße (Henkelsgasse - Jakobstr.)	16	15	94%	2	2	11
7	2	Jakobsplan	6	11	183%	3	1	7
8	2	Sophienstraße (Jakobstr. - Wydenburgkstr.)	9	8	89%	1	0	7
9	2	Hinter der Mauer	8	9	113%	3	1	5
10	2	Gerichtsplatz	44	21	48%	4	11	6
11	1	Karl-Marx-Straße (Werneburgstr. - Clemdastr.) - (max. 2h)	19	17	89%	2	1	14
12	1	Karl-Marx-Straße (Werneburgstr. - Clemdastr.) 2 (max. 2h)	5	4	80%	0	0	4
13	1	Karl-Marx-Straße (Werneburgstr. - Clemdastr.) 3	5	3	60%	0	0	3
14	1	Parkplatz neben Logotel	35	11	31%	0	5	6
15	1	Goethestraße (Clemdastr. - Mühlgraben) - (max. 1h)	21	15	71%	2	1	12
16	1	Goethestraße (Clemdastr. - Mühlgraben) 2	17	16	94%	5	6	5
17	1	Goethestraße (Clemdastr. - Mühlgraben) 3	18	14	78%	10	1	3
18	1	Goethestraße (Mühlgraben - K-M-Str.)	14	0	0%	0	0	0
Summen			430	207	48%	38	41	128

Auswertung Stellplatzbelegung Stellplätze im öffentlichen Straßenraum

Engeres Untersuchungsgebiet C

19.00 Uhr

lfd. Nr.	Z ä h l e r	Bezeichnung	Stellplätze verfügbar	Stellplätze belegt	Auslastung in Prozent	davon		
						Anwohner	Langzeit- parker	Kurzzeit- parker
1	3	Parkplatz AWE Lehrwerkstatt	181	37	20%	9	4	24
2	2	Georgenstraße Ecke Alexanderstraße	3	7	233%	2	0	5
3	2	Alexanderstraße	17	15	88%	0	0	15
4	2	Sophienstraße (Fr.-Erbe-Str. - Henkelsgasse)	5	3	60%	0	0	3
5	2	Henkelsgasse	7	4	57%	0	2	2
6	2	Sophienstraße (Henkelsgasse - Jakobstr.)	16	13	81%	4	1	8
7	2	Jakobsplan	6	11	183%	3	1	7
8	2	Sophienstraße (Jakobstr. - Wydenburgkstr.)	9	5	56%	2	0	3
9	2	Hinter der Mauer	8	8	100%	3	1	4
10	2	Gerichtsplatz	44	28	64%	4	6	18
11	1	Karl-Marx-Straße (Werneburgstr. - Clemdastr.) - (max. 2h)	19	10	53%	3	1	6
12	1	Karl-Marx-Straße (Werneburgstr. - Clemdastr.) 2 (max. 2h)	5	3	60%	0	0	3
13	1	Karl-Marx-Straße (Werneburgstr. - Clemdastr.) 3	5	5	100%	0	0	5
14	1	Parkplatz neben Logotel	35	9	26%	0	2	7
15	1	Goethestraße (Clemdastr. - Mühlgraben) - (max. 1h)	21	16	76%	4	1	11
16	1	Goethestraße (Clemdastr. - Mühlgraben) 2	17	16	94%	6	5	5
17	1	Goethestraße (Clemdastr. - Mühlgraben) 3	18	16	89%	10	1	5
18	1	Goethestraße (Mühlgraben - K-M-Str.)	14	0	0%	0	0	0
Summen			430	206	48%	50	25	131

Auswertung Stellplatzbelegung
Stellplätze im öffentlichen Straßenraum
 Engeres Untersuchungsgebiet C

C	04:00	06:00	07:00	08:00	09:00	09:30	10:00	10:30	11:00	11:30	12:00	12:30	C	13:00	13:30	14:00	14:30	15:00	15:30	16:00	16:30	17:00	17:30	18:00	19:00
Angebot	430	430	430	430	430	430	430	430	430	430	430	430	Angebot	430	430	430	430	430	430	430	430	430	430	430	430
Belegt	132	123	130	160	201	235	234	247	248	257	248	240	Belegt	239	235	239	235	233	223	228	212	223	218	207	206
Anwohner	131	121	86	59	44	39	34	31	27	27	28	29	Anwohner	27	26	25	28	30	29	31	31	31	39	38	50
Langzeitp.	1	2	20	48	75	85	92	97	99	102	108	112	Langzeitp.	108	105	104	101	95	89	83	72	64	56	41	25
Kurzzeitp.	0	0	24	53	82	111	108	119	122	128	112	99	Kurzzeitp.	104	104	110	106	108	105	114	109	128	123	128	131
Angebot	430	430	430	430	430	430	430	430	430	430	430	430	Angebot	430	430	430	430	430	430	430	430	430	430	430	430

Maximale Belegung	bei Zeit	prozentuale Auslastung
430		100%
257	11:30	60%
131	04:00	30%
112	12:30	26%
131	19:00	30%
430		100%

Auswertung Stellplatzbelegung
Stellplätze im öffentlichen Straßenraum
 Engeres Untersuchungsgebiet C

Überlastungen (Belegung > 90%)

lfd. Nr.	Zähler	Bezeichnung	Stellplätze verfügbar	Stellplätze max. belegt	Auslastung max. in Prozent	Überlastungen um																				
						4:00	6:00	7:00	8:00	9:00	9:30	10:00	10:30	11:00	11:30	12:00	12:30	13:00	13:30	14:00	14:30	15:00	15:30	16:00	16:30	17:00
1	3	Parkplatz AWE Lehrwerkstatt	181	73	40%																					
2	2	Georgenstraße Ecke Alexanderstraße	3	8	267%																					
3	2	Alexanderstraße	17	24	141%																					
4	2	Sophienstraße (Fr.-Erbe-Str. - Henkelsgasse)	5	6	120%																					
5	2	Henkelsgasse	7	7	100%																					
6	2	Sophienstraße (Henkelsgasse - Jakobstr.)	16	16	100%																					
7	2	Jakobsplan	6	12	200%																					
8	2	Sophienstraße (Jakobstr. - Wydenburgkstr.)	9	8	89%																					
9	2	Hinter der Mauer	8	10	125%																					
10	2	Gerichtsplatz	44	44	100%																					
11	1	Karl-Marx-Straße (Werneburgstr. - Clemdastr.) - (max. 2h)	19	18	95%																					
12	1	Karl-Marx-Straße (Werneburgstr. - Clemdastr.) 2 (max. 2h)	5	4	80%																					
13	1	Karl-Marx-Straße (Werneburgstr. - Clemdastr.) 3	5	5	100%																					
14	1	Parkplatz neben Logotel	35	27	77%																					
15	1	Goethestraße (Clemdastr. - Muhlgraben) - (max. 1h)	21	17	81%																					
16	1	Goethestraße (Clemdastr. - Muhlgraben) 2	17	18	106%																					
17	1	Goethestraße (Clemdastr. - Muhlgraben) 3	18	16	89%																					
18	1	Goethestraße (Muhlgraben - K-M-Str.)	14	0	0%																					

Summen 430 313 73%

Stellplatzbelegung C Vormittag

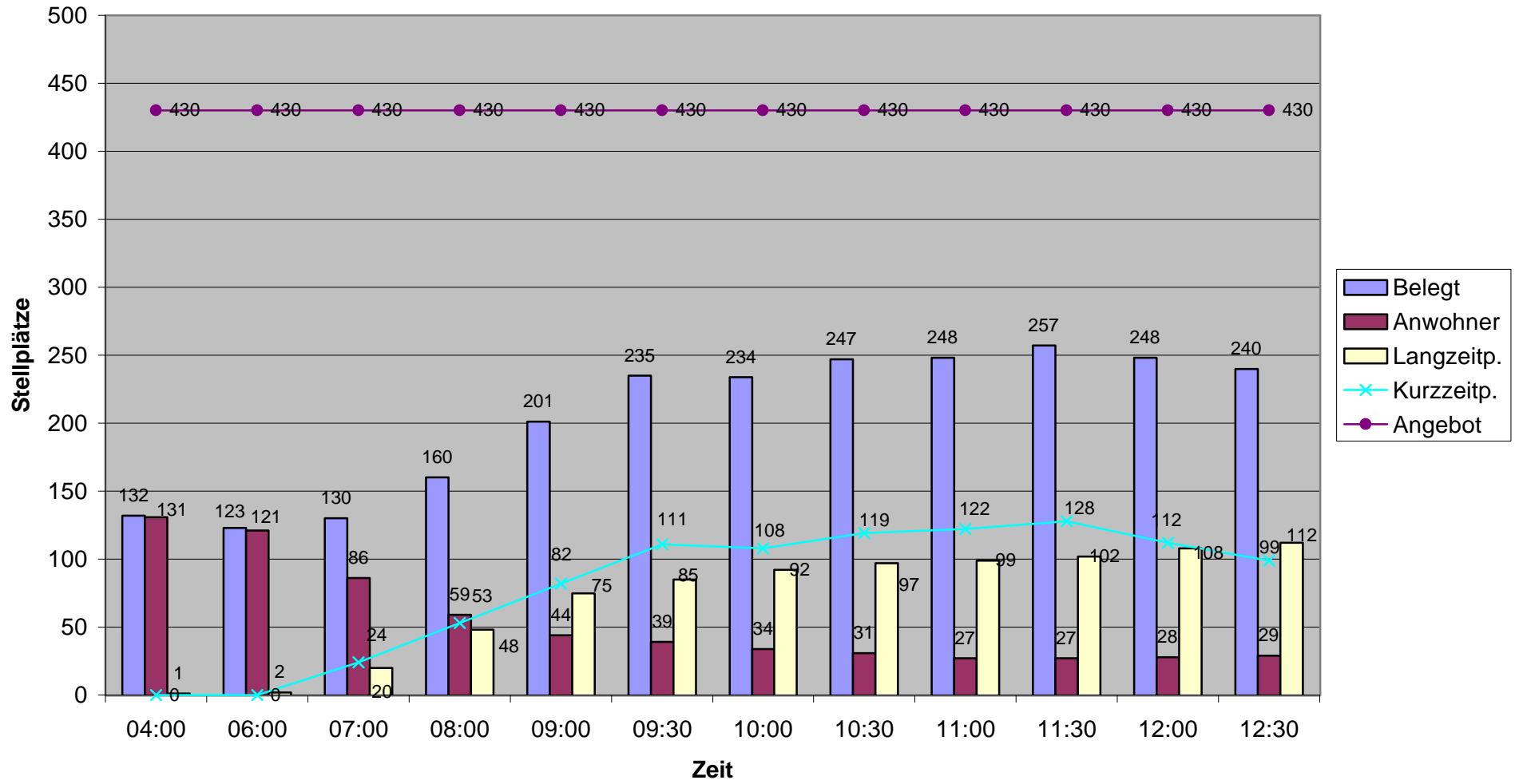

Stellplatzbelegung C Nachmittag

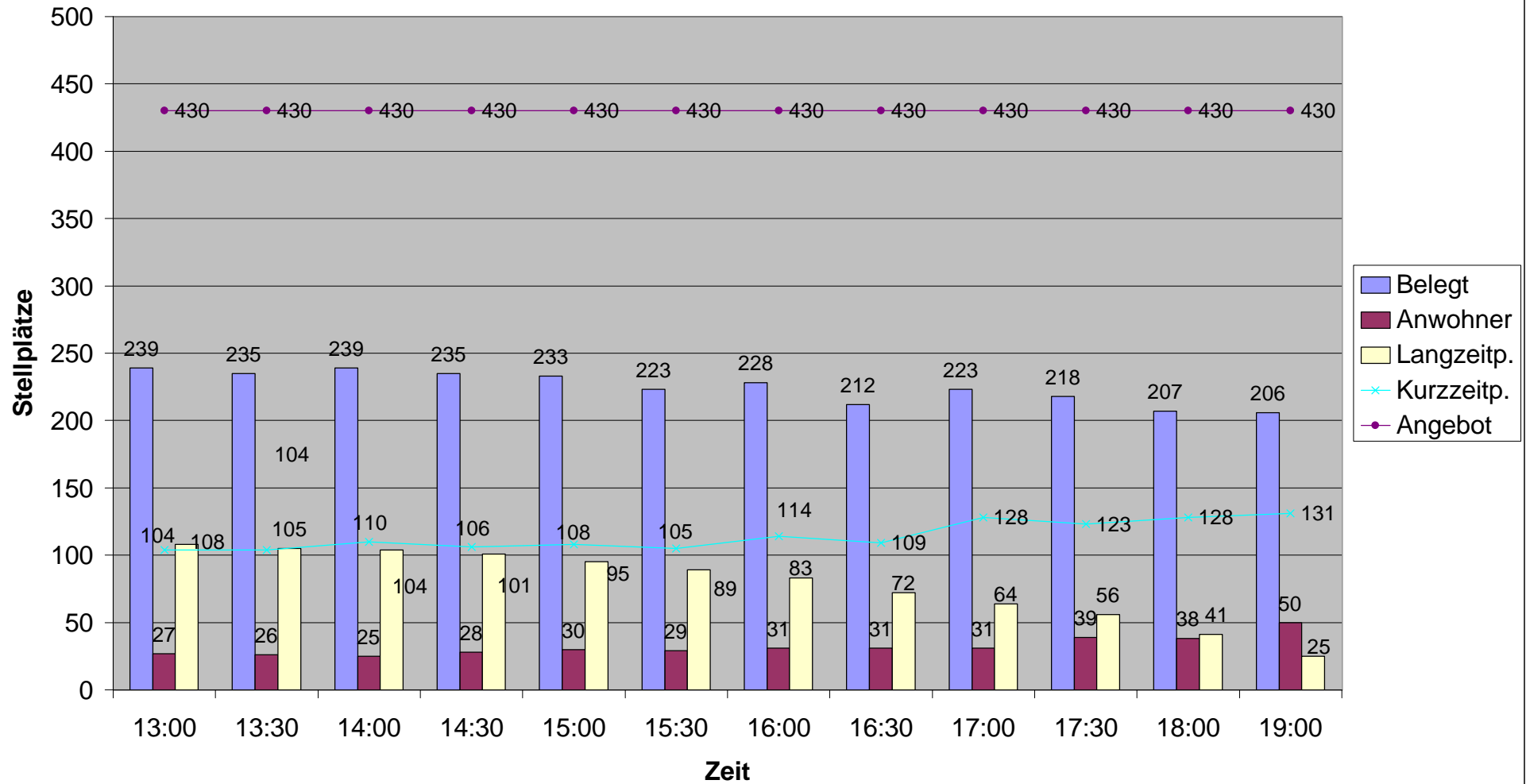

Auswertung Stellplatzbelegung

Stellplätze im öffentlichen Straßenraum

Engeres Untersuchungsgebiet D

4.00 Uhr

lfd. Nr.	Z ä h l e r	Bezeichnung	Stellplätze verfügbar	Stellplätze belegt	Auslastung in Prozent	davon		
						Anwohner	Langzeit- parker	Kurzzeit- parker
1	3	Bleichrasen	12	8	67%	8	0	0
2	3	August-Bebel-Straße	19	9	47%	9	0	0
3	3	August-Bebel-Straße	12	6	50%	6	0	0
4	3	August-Bebel-Straße	11	11	100%	11	0	0
5	3	Werneburgstr. (A-Bebel-Str. - Hospitalstr.)	8	3	38%	3	0	0
6	3	Werneburgstr. (A-Bebel-Str. - Hospitalstr.)	7	7	100%	7	0	0
7	3	Werneburg (von Karl-Marx-Str. bis Kurve)	7	0	0%	0	0	0
8	3	Werneburg (von Hospitalstr. bis Kurve)	46	7	15%	7	0	0
9	3	Karl-Marx-Str. (Werneburg - Hospitalstr.)	15	9	60%	9	0	0
10	3	Hospitalstr. (K-M-Str. - Fischerstadt)	9	7	78%	7	0	0
11	2	Roseplatz	28	10	36%	10	0	0
12	2	Schiffplatz	22	15	68%	15	0	0
13	2	Katharinenstraße	154	118	77%	118	0	0
14	2	Fabrikstraße	10	3	30%	3	0	0
15	1	Markt	8	5	63%	5	0	0
16	1	Postparkplatz	25	1	4%	1	0	0
17	1	Esplanade	25	3	12%	3	0	0
18	1	Lutherplatz	14	4	29%	4	0	0
19	1	Domstraße (Baustelle - Schloßberg)	8	8	100%	8	0	0
20	1	Am Roeschen Hölzchen	24	17	71%	17	0	0
21	1	Predigerplatz	9	0	0%	0	0	0
22	1	Predigerplatz (Parkplatz)	44	3	7%	3	0	0
23	1	Schloßberg	20	15	75%	15	0	0

Summen 537 269 50% 269 0 0

Auswertung Stellplatzbelegung Stellplätze im öffentlichen Straßenraum

Engeres Untersuchungsgebiet D

6.00 Uhr

lfd. Nr.	Z ä h l e r	Bezeichnung	Stellplätze verfügbar	Stellplätze belegt	Auslastung in Prozent	davon		
						Anwohner	Langzeit- parker	Kurzzeit- parker
1	3	Bleichrasen	12	9	75%	8	1	0
2	3	August-Bebel-Straße	19	9	47%	9	0	0
3	3	August-Bebel-Straße	12	6	50%	6	0	0
4	3	August-Bebel-Straße	11	11	100%	11	0	0
5	3	Werneburgstr. (A-Bebel-Str. - Hospitalstr.)	8	3	38%	3	0	0
6	3	Werneburgstr. (A-Bebel-Str. - Hospitalstr.)	7	7	100%	7	0	0
7	3	Werneburg (von Karl-Marx-Str. bis Kurve)	7	0	0%	0	0	0
8	3	Werneburg (von Hospitalstr. bis Kurve)	46	10	22%	6	0	4
9	3	Karl-Marx-Str. (Werneburg - Hospitalstr.)	15	8	53%	8	0	0
10	3	Hospitalstr. (K-M-Str. - Fischerstadt)	9	7	78%	7	0	0
11	2	Roseplatz	28	16	57%	8	7	1
12	2	Schiffsplatz	22	13	59%	13	0	0
13	2	Katharinenstraße	154	121	79%	72	15	34
14	2	Fabrikstraße	10	4	40%	2	1	1
15	1	Markt	8	4	50%	4	0	0
16	1	Postparkplatz	25	1	4%	1	0	0
17	1	Esplanade	25	3	12%	3	0	0
18	1	Lutherplatz	14	2	14%	2	0	0
19	1	Domstraße (Baustelle - Schloßberg)	8	8	100%	8	0	0
20	1	Am Roeschen Hölzchen	24	21	88%	16	4	1
21	1	Predigerplatz	9	0	0%	0	0	0
22	1	Predigerplatz (Parkplatz)	44	8	18%	3	0	5
23	1	Schloßberg	20	13	65%	12	1	0

Summen 537 284 53% 209 29 46

Auswertung Stellplatzbelegung Stellplätze im öffentlichen Straßenraum

Engeres Untersuchungsgebiet D

7.00 Uhr

lfd. Nr.	Zähler	Bezeichnung	Stellplätze verfügbar	Stellplätze belegt	Auslastung in Prozent	davon		
						Anwohner	Langzeit- parker	Kurzzeit- parker
1	3	Bleichrasen	12	10	83%	5	4	1
2	3	August-Bebel-Straße	19	8	42%	4	1	3
3	3	August-Bebel-Straße	12	8	67%	4	4	0
4	3	August-Bebel-Straße	11	9	82%	5	2	2
5	3	Werneburgstr. (A-Bebel-Str. - Hospitalstr.)	8	4	50%	2	1	3
6	3	Werneburgstr. (A-Bebel-Str. - Hospitalstr.)	7	5	71%	1	4	2
7	3	Werneburg (von Karl-Marx-Str. bis Kurve)	7	11	157%	5	4	2
8	3	Werneburg (von Hospitalstr. bis Kurve)	46	32	70%	5	18	9
9	3	Karl-Marx-Str. (Werneburg - Hospitalstr.)	15	14	93%	7	5	2
10	3	Hospitalstr. (K-M-Str. - Fischerstadt)	9	9	100%	6	1	2
11	2	Roseplatz	28	20	71%	6	13	1
12	2	Schiffsplatz	22	10	45%	10	0	0
13	2	Katharinenstraße	154	128	83%	86	32	10
14	2	Fabrikstraße	10	7	70%	2	4	1
15	1	Markt	8	3	38%	3	0	0
16	1	Postparkplatz	25	2	8%	1	0	1
17	1	Esplanade	25	7	28%	3	1	3
18	1	Lutherplatz	14	12	86%	0	0	12
19	1	Domstraße (Baustelle - Schloßberg)	8	5	63%	4	1	0
20	1	Am Roeschen Hölzchen	24	21	88%	16	5	0
21	1	Predigerplatz	9	4	44%	0	0	4
22	1	Predigerplatz (Parkplatz)	44	14	32%	1	0	13
23	1	Schloßberg	20	20	100%	8	11	1

Summen 537 363 68% 184 111 72

Auswertung Stellplatzbelegung Stellplätze im öffentlichen Straßenraum

Engeres Untersuchungsgebiet D

8.00 Uhr

lfd. Nr.	Z ä h l e r	Bezeichnung	Stellplätze verfügbar	Stellplätze belegt	Auslastung in Prozent	davon		
						Anwohner	Langzeit- parker	Kurzzeit- parker
1	3	Bleichrasen	12	12	100%	4	5	3
2	3	August-Bebel-Straße	19	15	79%	4	7	4
3	3	August-Bebel-Straße	12	10	83%	4	4	2
4	3	August-Bebel-Straße	11	9	82%	4	2	3
5	3	Werneburgstr. (A-Bebel-Str. - Hospitalstr.)	8	7	88%	2	1	6
6	3	Werneburgstr. (A-Bebel-Str. - Hospitalstr.)	7	8	114%	1	7	0
7	3	Werneburg (von Karl-Marx-Str. bis Kurve)	7	9	129%	4	4	1
8	3	Werneburg (von Hospitalstr. bis Kurve)	46	28	61%	5	16	7
9	3	Karl-Marx-Str. (Werneburg - Hospitalstr.)	15	13	87%	5	5	3
10	3	Hospitalstr. (K-M-Str. - Fischerstadt)	9	7	78%	6	0	1
11	2	Roseplatz	28	20	71%	6	14	0
12	2	Schiffsplatz	22	14	64%	8	0	6
13	2	Katharinenstraße	154	143	93%	75	39	29
14	2	Fabrikstraße	10	8	80%	1	5	2
15	1	Markt	8	7	88%	2	0	5
16	1	Postparkplatz	25	7	28%	1	0	6
17	1	Esplanade	25	12	48%	2	3	7
18	1	Lutherplatz	14	6	43%	0	0	6
19	1	Domstraße (Baustelle - Schloßberg)	8	4	50%	3	1	0
20	1	Am Roeschen Hölzchen	24	20	83%	15	5	0
21	1	Predigerplatz	9	3	33%	0	0	3
22	1	Predigerplatz (Parkplatz)	44	28	64%	1	0	27
23	1	Schloßberg	20	22	110%	8	13	1

Summen 537 412 77% 161 131 122

Auswertung Stellplatzbelegung Stellplätze im öffentlichen Straßenraum

Engeres Untersuchungsgebiet D

9.00 Uhr

lfd. Nr.	Zähler	Bezeichnung	Stellplätze verfügbar	Stellplätze belegt	Auslastung in Prozent	davon		
						Anwohner	Langzeit- parker	Kurzzeit- parker
1	3	Bleichrasen	12	12	100%	2	5	5
2	3	August-Bebel-Straße	19	17	89%	4	8	5
3	3	August-Bebel-Straße	12	10	83%	4	5	1
4	3	August-Bebel-Straße	11	9	82%	4	2	3
5	3	Werneburgstr. (A-Bebel-Str. - Hospitalstr.)	8	7	88%	1	3	3
6	3	Werneburgstr. (A-Bebel-Str. - Hospitalstr.)	7	8	114%	1	7	0
7	3	Werneburg (von Karl-Marx-Str. bis Kurve)	7	10	143%	4	5	1
8	3	Werneburg (von Hospitalstr. bis Kurve)	46	25	54%	5	15	5
9	3	Karl-Marx-Str. (Werneburg - Hospitalstr.)	15	13	87%	5	5	3
10	3	Hospitalstr. (K-M-Str. - Fischerstadt)	9	7	78%	6	0	1
11	2	Roseplatz	28	22	79%	6	15	1
12	2	Schiffsplatz	22	12	55%	5	0	7
13	2	Katharinenstraße	154	157	102%	57	51	49
14	2	Fabrikstraße	10	7	70%	1	5	1
15	1	Markt	8	7	88%	1	0	6
16	1	Postparkplatz	25	11	44%	0	10	1
17	1	Esplanade	25	8	32%	1	3	4
18	1	Lutherplatz	14	1	7%	0	0	1
19	1	Domstraße (Baustelle - Schloßberg)	8	4	50%	3	1	0
20	1	Am Roeschen Hölzchen	24	22	92%	15	5	2
21	1	Predigerplatz	9	4	44%	0	0	4
22	1	Predigerplatz (Parkplatz)	44	31	70%	1	0	30
23	1	Schloßberg	20	25	125%	8	15	2

Summen 537 429 80% 134 160 135

Auswertung Stellplatzbelegung Stellplätze im öffentlichen Straßenraum

Engeres Untersuchungsgebiet D

9.30 Uhr

lfd. Nr.	Z ä h l e r	Bezeichnung	Stellplätze verfügbar	Stellplätze belegt	Auslastung in Prozent	davon		
						Anwohner	Langzeit- parker	Kurzzeit- parker
1	3	Bleichrasen	12	9	75%	4	2	3
2	3	August-Bebel-Straße	19	17	89%	2	11	4
3	3	August-Bebel-Straße	12	9	75%	3	5	1
4	3	August-Bebel-Straße	11	6	55%	3	1	2
5	3	Werneburgstr. (A-Bebel-Str. - Hospitalstr.)	8	8	100%	0	5	3
6	3	Werneburgstr. (A-Bebel-Str. - Hospitalstr.)	7	10	143%	1	6	3
7	3	Werneburg (von Karl-Marx-Str. bis Kurve)	7	10	143%	5	4	1
8	3	Werneburg (von Hospitalstr. bis Kurve)	46	32	70%	3	18	11
9	3	Karl-Marx-Str. (Werneburg - Hospitalstr.)	15	13	87%	6	5	2
10	3	Hospitalstr. (K-M-Str. - Fischerstadt)	9	8	89%	2	4	2
11	2	Roseplatz	28	25	89%	4	17	4
12	2	Schiffsplatz	22	8	36%	1	0	7
13	2	Katharinenstraße	154	156	101%	58	67	31
14	2	Fabrikstraße	10	7	70%	1	5	1
15	1	Markt	8	7	88%	1	0	6
16	1	Postparkplatz	25	12	48%	0	12	0
17	1	Esplanade	25	13	52%	0	3	10
18	1	Lutherplatz	14	5	36%	0	0	5
19	1	Domstraße (Baustelle - Schloßberg)	8	4	50%	3	1	0
20	1	Am Roeschen Hölzchen	24	22	92%	15	5	2
21	1	Predigerplatz	9	3	33%	0	0	3
22	1	Predigerplatz (Parkplatz)	44	33	75%	0	0	33
23	1	Schloßberg	20	23	115%	6	16	1

Summen 537 440 82% 118 187 135

Auswertung Stellplatzbelegung Stellplätze im öffentlichen Straßenraum

Engeres Untersuchungsgebiet D

10.00 Uhr

lfd. Nr.	Z ä h l e r	Bezeichnung	Stellplätze verfügbar	Stellplätze belegt	Auslastung in Prozent	davon		
						Anwohner	Langzeit- parker	Kurzzeit- parker
1	3	Bleichrasen	12	12	100%	2	6	4
2	3	August-Bebel-Straße	19	15	79%	2	12	1
3	3	August-Bebel-Straße	12	8	67%	2	5	1
4	3	August-Bebel-Straße	11	9	82%	2	2	5
5	3	Werneburgstr. (A-Bebel-Str. - Hospitalstr.)	8	7	88%	0	5	2
6	3	Werneburgstr. (A-Bebel-Str. - Hospitalstr.)	7	10	143%	1	6	3
7	3	Werneburg (von Karl-Marx-Str. bis Kurve)	7	9	129%	4	4	1
8	3	Werneburg (von Hospitalstr. bis Kurve)	46	32	70%	3	18	11
9	3	Karl-Marx-Str. (Werneburg - Hospitalstr.)	15	13	87%	6	5	2
10	3	Hospitalstr. (K-M-Str. - Fischerstadt)	9	8	89%	2	4	2
11	2	Roseplatz	28	29	104%	4	19	6
12	2	Schiffsplatz	22	13	59%	1	0	12
13	2	Katharinenstraße	154	148	96%	55	69	24
14	2	Fabrikstraße	10	10	100%	1	7	2
15	1	Markt	8	7	88%	1	0	6
16	1	Postparkplatz	25	16	64%	0	0	16
17	1	Esplanade	25	18	72%	0	3	15
18	1	Lutherplatz	14	7	50%	0	0	7
19	1	Domstraße (Baustelle - Schloßberg)	8	4	50%	3	1	0
20	1	Am Roeschen Hölzchen	24	22	92%	15	5	2
21	1	Predigerplatz	9	3	33%	0	0	3
22	1	Predigerplatz (Parkplatz)	44	28	64%	0	0	28
23	1	Schloßberg	20	24	120%	5	16	3

Summen 537 452 84% 109 187 156

Auswertung Stellplatzbelegung Stellplätze im öffentlichen Straßenraum

Engeres Untersuchungsgebiet D

10.30 Uhr

lfd. Nr.	Zähler	Bezeichnung	Stellplätze verfügbar	Stellplätze belegt	Auslastung in Prozent	davon		
						Anwohner	Langzeit- parker	Kurzzeit- parker
1	3	Bleichrasen	12	11	92%	1	6	4
2	3	August-Bebel-Straße	19	15	79%	2	12	1
3	3	August-Bebel-Straße	12	8	67%	2	5	1
4	3	August-Bebel-Straße	11	9	82%	2	2	5
5	3	Werneburgstr. (A-Bebel-Str. - Hospitalstr.)	8	7	88%	0	5	2
6	3	Werneburgstr. (A-Bebel-Str. - Hospitalstr.)	7	10	143%	1	6	3
7	3	Werneburg (von Karl-Marx-Str. bis Kurve)	7	8	114%	4	3	1
8	3	Werneburg (von Hospitalstr. bis Kurve)	46	32	70%	3	18	11
9	3	Karl-Marx-Str. (Werneburg - Hospitalstr.)	15	13	87%	4	6	3
10	3	Hospitalstr. (K-M-Str. - Fischerstadt)	9	8	89%	0	5	3
11	2	Roseplatz	28	28	100%	4	19	5
12	2	Schiffsplatz	22	4	18%	1	0	3
13	2	Katharinenstraße	154	142	92%	53	70	19
14	2	Fabrikstraße	10	9	90%	1	7	1
15	1	Markt	8	7	88%	1	0	6
16	1	Postparkplatz	25	18	72%	0	0	18
17	1	Esplanade	25	22	88%	0	3	19
18	1	Lutherplatz	14	10	71%	0	0	10
19	1	Domstraße (Baustelle - Schloßberg)	8	4	50%	3	1	0
20	1	Am Roeschen Hölzchen	24	21	88%	14	5	2
21	1	Predigerplatz	9	3	33%	0	0	3
22	1	Predigerplatz (Parkplatz)	44	38	86%	0	0	38
23	1	Schloßberg	20	24	120%	2	19	3

Summen 537 451 84% 98 192 161

Auswertung Stellplatzbelegung Stellplätze im öffentlichen Straßenraum

Engeres Untersuchungsgebiet D

11.00 Uhr

lfd. Nr.	Zähler	Bezeichnung	Stellplätze verfügbar	Stellplätze belegt	Auslastung in Prozent	davon		
						Anwohner	Langzeit- parker	Kurzzeit- parker
1	3	Bleichrasen	12	13	108%	2	6	5
2	3	August-Bebel-Straße	19	16	84%	2	12	2
3	3	August-Bebel-Straße	12	7	58%	2	5	0
4	3	August-Bebel-Straße	11	7	64%	2	2	3
5	3	Werneburgstr. (A-Bebel-Str. - Hospitalstr.)	8	7	88%	0	5	2
6	3	Werneburgstr. (A-Bebel-Str. - Hospitalstr.)	7	10	143%	1	6	3
7	3	Werneburg (von Karl-Marx-Str. bis Kurve)	7	13	186%	6	5	2
8	3	Werneburg (von Hospitalstr. bis Kurve)	46	33	72%	3	18	12
9	3	Karl-Marx-Str. (Werneburg - Hospitalstr.)	15	15	100%	7	5	3
10	3	Hospitalstr. (K-M-Str. - Fischerstadt)	9	10	111%	4	4	2
11	2	Roseplatz	28	27	96%	3	19	5
12	2	Schiffsplatz	22	2	9%	0	0	2
13	2	Katharinenstraße	154	145	94%	57	70	18
14	2	Fabrikstraße	10	9	90%	1	6	2
15	1	Markt	8	7	88%	0	1	6
16	1	Postparkplatz	25	20	80%	0	0	20
17	1	Esplanade	25	19	76%	0	3	16
18	1	Lutherplatz	14	11	79%	0	0	11
19	1	Domstraße (Baustelle - Schloßberg)	8	5	63%	3	1	1
20	1	Am Roeschen Hölzchen	24	22	92%	14	5	3
21	1	Predigerplatz	9	5	56%	0	0	5
22	1	Predigerplatz (Parkplatz)	44	30	68%	0	0	30
23	1	Schloßberg	20	24	120%	4	16	4

Summen 537 457 85% 111 189 157

Auswertung Stellplatzbelegung Stellplätze im öffentlichen Straßenraum

Engeres Untersuchungsgebiet D

11.30 Uhr

lfd. Nr.	Zähler	Bezeichnung	Stellplätze verfügbar	Stellplätze belegt	Auslastung in Prozent	davon		
						Anwohner	Langzeit- parker	Kurzzeit- parker
1	3	Bleichrasen	12	12	100%	3	6	3
2	3	August-Bebel-Straße	19	16	84%	2	13	1
3	3	August-Bebel-Straße	12	8	67%	2	5	1
4	3	August-Bebel-Straße	11	6	55%	2	3	1
5	3	Werneburgstr. (A-Bebel-Str. - Hospitalstr.)	8	7	88%	0	5	2
6	3	Werneburgstr. (A-Bebel-Str. - Hospitalstr.)	7	9	129%	1	6	2
7	3	Werneburg (von Karl-Marx-Str. bis Kurve)	7	13	186%	6	5	2
8	3	Werneburg (von Hospitalstr. bis Kurve)	46	32	70%	3	18	11
9	3	Karl-Marx-Str. (Werneburg - Hospitalstr.)	15	14	93%	6	5	3
10	3	Hospitalstr. (K-M-Str. - Fischerstadt)	9	10	111%	3	4	3
11	2	Roseplatz	28	28	100%	3	20	5
12	2	Schiffsplatz	22	8	36%	0	0	8
13	2	Katharinenstraße	154	152	99%	58	71	23
14	2	Fabrikstraße	10	9	90%	1	7	1
15	1	Markt	8	4	50%	0	1	3
16	1	Postparkplatz	25	21	84%	0	0	21
17	1	Esplanade	25	18	72%	0	2	16
18	1	Lutherplatz	14	11	79%	0	0	11
19	1	Domstraße (Baustelle - Schloßberg)	8	5	63%	3	1	1
20	1	Am Roeschen Hölzchen	24	18	75%	12	5	1
21	1	Predigerplatz	9	8	89%	0	0	8
22	1	Predigerplatz (Parkplatz)	44	30	68%	0	0	30
23	1	Schloßberg	20	29	145%	7	16	6

Summen 537 468 87% 112 193 163

Auswertung Stellplatzbelegung Stellplätze im öffentlichen Straßenraum

Engeres Untersuchungsgebiet D

12.00 Uhr

lfd. Nr.	Z ä h l e r	Bezeichnung	Stellplätze verfügbar	Stellplätze belegt	Auslastung in Prozent	davon		
						Anwohner	Langzeit- parker	Kurzzeit- parker
1	3	Bleichrasen	12	10	83%	3	6	1
2	3	August-Bebel-Straße	19	15	79%	1	12	2
3	3	August-Bebel-Straße	12	7	58%	1	5	1
4	3	August-Bebel-Straße	11	6	55%	2	4	0
5	3	Werneburgstr. (A-Bebel-Str. - Hospitalstr.)	8	3	38%	0	3	0
6	3	Werneburgstr. (A-Bebel-Str. - Hospitalstr.)	7	5	71%	1	4	0
7	3	Werneburg (von Karl-Marx-Str. bis Kurve)	7	10	143%	4	5	1
8	3	Werneburg (von Hospitalstr. bis Kurve)	46	32	70%	4	21	7
9	3	Karl-Marx-Str. (Werneburg - Hospitalstr.)	15	8	53%	2	5	1
10	3	Hospitalstr. (K-M-Str. - Fischerstadt)	9	9	100%	3	4	2
11	2	Roseplatz	28	28	100%	3	19	6
12	2	Schiffsplatz	22	8	36%	1	0	7
13	2	Katharinenstraße	154	148	96%	58	69	21
14	2	Fabrikstraße	10	10	100%	1	7	2
15	1	Markt	8	5	63%	0	1	4
16	1	Postparkplatz	25	17	68%	0	0	17
17	1	Esplanade	25	21	84%	0	2	19
18	1	Lutherplatz	14	9	64%	0	9	0
19	1	Domstraße (Baustelle - Schloßberg)	8	5	63%	2	2	1
20	1	Am Roeschen Hölzchen	24	14	58%	8	5	1
21	1	Predigerplatz	9	1	11%	0	1	0
22	1	Predigerplatz (Parkplatz)	44	25	57%	0	0	25
23	1	Schloßberg	20	26	130%	6	16	4

Summen 537 422 79% 100 200 122

Auswertung Stellplatzbelegung Stellplätze im öffentlichen Straßenraum

Engeres Untersuchungsgebiet D

12.30 Uhr

lfd. Nr.	Zähler	Bezeichnung	Stellplätze verfügbar	Stellplätze belegt	Auslastung in Prozent	davon		
						Anwohner	Langzeit- parker	Kurzzeit- parker
1	3	Bleichrasen	12	10	83%	3	5	2
2	3	August-Bebel-Straße	19	14	74%	1	12	1
3	3	August-Bebel-Straße	12	7	58%	1	5	1
4	3	August-Bebel-Straße	11	6	55%	2	4	0
5	3	Werneburgstr. (A-Bebel-Str. - Hospitalstr.)	8	4	50%	0	4	0
6	3	Werneburgstr. (A-Bebel-Str. - Hospitalstr.)	7	5	71%	1	4	0
7	3	Werneburg (von Karl-Marx-Str. bis Kurve)	7	10	143%	4	5	1
8	3	Werneburg (von Hospitalstr. bis Kurve)	46	32	70%	4	21	7
9	3	Karl-Marx-Str. (Werneburg - Hospitalstr.)	15	8	53%	2	3	3
10	3	Hospitalstr. (K-M-Str. - Fischerstadt)	9	9	100%	3	4	2
11	2	Roseplatz	28	29	104%	3	19	7
12	2	Schiffsplatz	22	8	36%	1	0	7
13	2	Katharinenstraße	154	136	88%	56	59	21
14	2	Fabrikstraße	10	10	100%	1	7	2
15	1	Markt	8	4	50%	0	1	3
16	1	Postparkplatz	25	16	64%	0	0	16
17	1	Esplanade	25	20	80%	0	2	18
18	1	Lutherplatz	14	10	71%	0	0	10
19	1	Domstraße (Baustelle - Schloßberg)	8	5	63%	2	2	1
20	1	Am Roeschen Hölzchen	24	13	54%	8	5	0
21	1	Predigerplatz	9	1	11%	0	0	1
22	1	Predigerplatz (Parkplatz)	44	25	57%	0	0	25
23	1	Schloßberg	20	26	130%	6	16	4

Summen 537 408 76% 98 178 132

Auswertung Stellplatzbelegung Stellplätze im öffentlichen Straßenraum

Engeres Untersuchungsgebiet D

13.00 Uhr

lfd. Nr.	Z ä h l e r	Bezeichnung	Stellplätze verfügbar	Stellplätze belegt	Auslastung in Prozent	davon		
						Anwohner	Langzeit- parker	Kurzzeit- parker
1	3	Bleichrasen	12	9	75%	3	6	0
2	3	August-Bebel-Straße	19	14	74%	2	11	1
3	3	August-Bebel-Straße	12	6	50%	3	3	0
4	3	August-Bebel-Straße	11	7	64%	4	3	0
5	3	Werneburgstr. (A-Bebel-Str. - Hospitalstr.)	8	4	50%	0	4	0
6	3	Werneburgstr. (A-Bebel-Str. - Hospitalstr.)	7	5	71%	1	4	0
7	3	Werneburg (von Karl-Marx-Str. bis Kurve)	7	10	143%	5	3	2
8	3	Werneburg (von Hospitalstr. bis Kurve)	46	40	87%	6	22	12
9	3	Karl-Marx-Str. (Werneburg - Hospitalstr.)	15	13	87%	5	5	3
10	3	Hospitalstr. (K-M-Str. - Fischerstadt)	9	9	100%	3	5	1
11	2	Roseplatz	28	27	96%	3	13	11
12	2	Schiffsplatz	22	9	41%	1	0	8
13	2	Katharinenstraße	154	128	83%	49	59	20
14	2	Fabrikstraße	10	8	80%	1	7	0
15	1	Markt	8	5	63%	0	1	4
16	1	Postparkplatz	25	10	40%	0	0	10
17	1	Esplanade	25	26	104%	0	2	24
18	1	Lutherplatz	14	11	79%	0	0	11
19	1	Domstraße (Baustelle - Schloßberg)	8	6	75%	3	2	1
20	1	Am Roeschen Hölzchen	24	20	83%	5	12	3
21	1	Predigerplatz	9	4	44%	0	0	4
22	1	Predigerplatz (Parkplatz)	44	16	36%	0	0	16
23	1	Schloßberg	20	20	100%	3	17	0

Summen 537 407 76% 97 179 131

Auswertung Stellplatzbelegung Stellplätze im öffentlichen Straßenraum

Engeres Untersuchungsgebiet D

13.30 Uhr

lfd. Nr.	Zähler	Bezeichnung	Stellplätze verfügbar	Stellplätze belegt	Auslastung in Prozent	davon		
						Anwohner	Langzeit- parker	Kurzzeit- parker
1	3	Bleichrasen	12	12	100%	3	7	2
2	3	August-Bebel-Straße	19	13	68%	2	11	0
3	3	August-Bebel-Straße	12	6	50%	3	2	1
4	3	August-Bebel-Straße	11	8	73%	4	3	1
5	3	Werneburgstr. (A-Bebel-Str. - Hospitalstr.)	8	4	50%	0	4	0
6	3	Werneburgstr. (A-Bebel-Str. - Hospitalstr.)	7	6	86%	1	4	1
7	3	Werneburg (von Karl-Marx-Str. bis Kurve)	7	10	143%	5	3	2
8	3	Werneburg (von Hospitalstr. bis Kurve)	46	39	85%	6	22	11
9	3	Karl-Marx-Str. (Werneburg - Hospitalstr.)	15	12	80%	5	5	2
10	3	Hospitalstr. (K-M-Str. - Fischerstadt)	9	9	100%	3	5	1
11	2	Roseplatz	28	26	93%	3	11	12
12	2	Schiffsplatz	22	8	36%	1	0	7
13	2	Katharinenstraße	154	125	81%	49	51	25
14	2	Fabrikstraße	10	9	90%	1	7	1
15	1	Markt	8	7	88%	0	1	6
16	1	Postparkplatz	25	14	56%	0	0	14
17	1	Esplanade	25	21	84%	0	3	18
18	1	Lutherplatz	14	13	93%	0	0	13
19	1	Domstraße (Baustelle - Schloßberg)	8	6	75%	3	2	1
20	1	Am Roeschen Hölzchen	24	19	79%	5	11	3
21	1	Predigerplatz	9	5	56%	0	0	5
22	1	Predigerplatz (Parkplatz)	44	17	39%	0	0	17
23	1	Schloßberg	20	20	100%	3	17	0

Summen 537 409 76% 97 169 143

Auswertung Stellplatzbelegung Stellplätze im öffentlichen Straßenraum

Engeres Untersuchungsgebiet D

14.00 Uhr

lfd. Nr.	Z ä h l e r	Bezeichnung	Stellplätze verfügbar	Stellplätze belegt	Auslastung in Prozent	davon		
						Anwohner	Langzeit- parker	Kurzzeit- parker
1	3	Bleichrasen	12	11	92%	3	7	1
2	3	August-Bebel-Straße	19	12	63%	2	10	0
3	3	August-Bebel-Straße	12	6	50%	3	2	1
4	3	August-Bebel-Straße	11	7	64%	4	3	0
5	3	Werneburgstr. (A-Bebel-Str. - Hospitalstr.)	8	4	50%	0	4	0
6	3	Werneburgstr. (A-Bebel-Str. - Hospitalstr.)	7	5	71%	1	4	0
7	3	Werneburg (von Karl-Marx-Str. bis Kurve)	7	10	143%	5	3	2
8	3	Werneburg (von Hospitalstr. bis Kurve)	46	37	80%	6	22	9
9	3	Karl-Marx-Str. (Werneburg - Hospitalstr.)	15	12	80%	5	4	3
10	3	Hospitalstr. (K-M-Str. - Fischerstadt)	9	9	100%	3	5	1
11	2	Roseplatz	28	25	89%	3	11	11
12	2	Schiffsplatz	22	10	45%	1	0	9
13	2	Katharinenstraße	154	125	81%	50	51	24
14	2	Fabrikstraße	10	7	70%	1	5	1
15	1	Markt	8	4	50%	0	1	3
16	1	Postparkplatz	25	15	60%	0	0	15
17	1	Esplanade	25	20	80%	0	3	17
18	1	Lutherplatz	14	11	79%	0	0	11
19	1	Domstraße (Baustelle - Schloßberg)	8	6	75%	3	2	1
20	1	Am Roeschen Hölzchen	24	19	79%	5	9	5
21	1	Predigerplatz	9	5	56%	0	0	5
22	1	Predigerplatz (Parkplatz)	44	12	27%	0	0	12
23	1	Schloßberg	20	19	95%	3	16	0

Summen 537 391 73% 98 162 131

Auswertung Stellplatzbelegung

Stellplätze im öffentlichen Straßenraum

Engeres Untersuchungsgebiet D

14.30 Uhr

lfd. Nr.	Zähler	Bezeichnung	Stellplätze verfügbar	Stellplätze belegt	Auslastung in Prozent	davon		
						Anwohner	Langzeit- parker	Kurzzeit- parker
1	3	Bleichrasen	12	10	83%	3	7	0
2	3	August-Bebel-Straße	19	13	68%	2	10	1
3	3	August-Bebel-Straße	12	5	42%	3	2	0
4	3	August-Bebel-Straße	11	7	64%	4	3	0
5	3	Werneburgstr. (A-Bebel-Str. - Hospitalstr.)	8	5	63%	0	5	0
6	3	Werneburgstr. (A-Bebel-Str. - Hospitalstr.)	7	5	71%	1	4	0
7	3	Werneburg (von Karl-Marx-Str. bis Kurve)	7	8	114%	4	3	1
8	3	Werneburg (von Hospitalstr. bis Kurve)	46	34	74%	6	22	6
9	3	Karl-Marx-Str. (Werneburg - Hospitalstr.)	15	13	87%	5	4	4
10	3	Hospitalstr. (K-M-Str. - Fischerstadt)	9	9	100%	3	5	1
11	2	Roseplatz	28	22	79%	3	7	12
12	2	Schiffsplatz	22	11	50%	1	1	9
13	2	Katharinenstraße	154	120	78%	48	50	22
14	2	Fabrikstraße	10	6	60%	1	4	1
15	1	Markt	8	7	88%	0	1	6
16	1	Postparkplatz	25	16	64%	0	0	16
17	1	Esplanade	25	18	72%	0	2	16
18	1	Lutherplatz	14	13	93%	0	0	13
19	1	Domstraße (Baustelle - Schloßberg)	8	6	75%	3	2	1
20	1	Am Roeschen Hölzchen	24	18	75%	5	8	5
21	1	Predigerplatz	9	5	56%	0	0	5
22	1	Predigerplatz (Parkplatz)	44	22	50%	0	0	22
23	1	Schloßberg	20	17	85%	3	14	0

Summen 537 390 73% 95 154 141

Auswertung Stellplatzbelegung Stellplätze im öffentlichen Straßenraum

Engeres Untersuchungsgebiet D

15.00 Uhr

lfd. Nr.	Zähler	Bezeichnung	Stellplätze verfügbar	Stellplätze belegt	Auslastung in Prozent	davon		
						Anwohner	Langzeit- parker	Kurzzeit- parker
1	3	Bleichrasen	12	9	75%	2	6	1
2	3	August-Bebel-Straße	19	13	68%	2	10	1
3	3	August-Bebel-Straße	12	5	42%	3	1	1
4	3	August-Bebel-Straße	11	7	64%	4	3	0
5	3	Werneburgstr. (A-Bebel-Str. - Hospitalstr.)	8	3	38%	0	3	0
6	3	Werneburgstr. (A-Bebel-Str. - Hospitalstr.)	7	6	86%	1	4	1
7	3	Werneburg (von Karl-Marx-Str. bis Kurve)	7	8	114%	5	3	0
8	3	Werneburg (von Hospitalstr. bis Kurve)	46	33	72%	6	21	6
9	3	Karl-Marx-Str. (Werneburg - Hospitalstr.)	15	13	87%	3	4	6
10	3	Hospitalstr. (K-M-Str. - Fischerstadt)	9	5	56%	2	3	0
11	2	Roseplatz	28	21	75%	2	6	13
12	2	Schiffsplatz	22	10	45%	0	1	9
13	2	Katharinenstraße	154	116	75%	46	50	20
14	2	Fabrikstraße	10	7	70%	1	5	1
15	1	Markt	8	7	88%	0	1	6
16	1	Postparkplatz	25	17	68%	0	0	17
17	1	Esplanade	25	14	56%	0	3	11
18	1	Lutherplatz	14	10	71%	0	0	10
19	1	Domstraße (Baustelle - Schloßberg)	8	6	75%	3	2	1
20	1	Am Roeschen Hölzchen	24	17	71%	5	7	5
21	1	Predigerplatz	9	9	100%	0	0	9
22	1	Predigerplatz (Parkplatz)	44	23	52%	0	0	23
23	1	Schloßberg	20	12	60%	3	9	0

Summen 537 371 69% 88 142 141

Auswertung Stellplatzbelegung Stellplätze im öffentlichen Straßenraum

Engeres Untersuchungsgebiet D

15.30 Uhr

lfd. Nr.	Zähler	Bezeichnung	Stellplätze verfügbar	Stellplätze belegt	Auslastung in Prozent	davon		
						Anwohner	Langzeit- parker	Kurzzeit- parker
1	3	Bleichrasen	12	7	58%	1	6	0
2	3	August-Bebel-Straße	19	15	79%	3	8	4
3	3	August-Bebel-Straße	12	4	33%	3	0	1
4	3	August-Bebel-Straße	11	7	64%	3	3	1
5	3	Werneburgstr. (A-Bebel-Str. - Hospitalstr.)	8	2	25%	0	2	0
6	3	Werneburgstr. (A-Bebel-Str. - Hospitalstr.)	7	5	71%	1	4	0
7	3	Werneburg (von Karl-Marx-Str. bis Kurve)	7	9	129%	5	3	1
8	3	Werneburg (von Hospitalstr. bis Kurve)	46	26	57%	6	17	3
9	3	Karl-Marx-Str. (Werneburg - Hospitalstr.)	15	11	73%	3	4	4
10	3	Hospitalstr. (K-M-Str. - Fischerstadt)	9	6	67%	2	2	2
11	2	Roseplatz	28	15	54%	1	5	9
12	2	Schiffsplatz	22	8	36%	0	1	7
13	2	Katharinenstraße	154	122	79%	46	46	30
14	2	Fabrikstraße	10	7	70%	1	5	1
15	1	Markt	8	5	63%	0	1	4
16	1	Postparkplatz	25	14	56%	0	0	14
17	1	Esplanade	25	14	56%	0	2	12
18	1	Lutherplatz	14	11	79%	0	0	11
19	1	Domstraße (Baustelle - Schloßberg)	8	5	63%	2	2	1
20	1	Am Roeschen Hölzchen	24	18	75%	2	8	8
21	1	Predigerplatz	9	5	56%	0	0	5
22	1	Predigerplatz (Parkplatz)	44	24	55%	0	0	24
23	1	Schloßberg	20	11	55%	3	7	1

Summen 537 351 65% 82 126 143

Auswertung Stellplatzbelegung Stellplätze im öffentlichen Straßenraum

Engeres Untersuchungsgebiet D

16.00 Uhr

lfd. Nr.	Z ä h l e r	Bezeichnung	Stellplätze verfügbar	Stellplätze belegt	Auslastung in Prozent	davon		
						Anwohner	Langzeit- parker	Kurzzeit- parker
1	3	Bleichrasen	12	8	67%	1	6	1
2	3	August-Bebel-Straße	19	13	68%	3	6	4
3	3	August-Bebel-Straße	12	3	25%	3	0	0
4	3	August-Bebel-Straße	11	6	55%	3	3	0
5	3	Werneburgstr. (A-Bebel-Str. - Hospitalstr.)	8	2	25%	0	2	0
6	3	Werneburgstr. (A-Bebel-Str. - Hospitalstr.)	7	5	71%	1	4	0
7	3	Werneburg (von Karl-Marx-Str. bis Kurve)	7	8	114%	5	2	1
8	3	Werneburg (von Hospitalstr. bis Kurve)	46	23	50%	6	14	3
9	3	Karl-Marx-Str. (Werneburg - Hospitalstr.)	15	13	87%	3	4	6
10	3	Hospitalstr. (K-M-Str. - Fischerstadt)	9	6	67%	2	3	1
11	2	Roseplatz	28	18	64%	2	5	11
12	2	Schiffsplatz	22	6	27%	0	1	5
13	2	Katharinenstraße	154	120	78%	51	41	28
14	2	Fabrikstraße	10	6	60%	1	4	1
15	1	Markt	8	6	75%	0	1	5
16	1	Postparkplatz	25	15	60%	0	0	15
17	1	Esplanade	25	20	80%	0	1	19
18	1	Lutherplatz	14	9	64%	0	0	9
19	1	Domstraße (Baustelle - Schloßberg)	8	6	75%	3	2	1
20	1	Am Roeschen Hölzchen	24	17	71%	4	9	4
21	1	Predigerplatz	9	10	111%	0	0	10
22	1	Predigerplatz (Parkplatz)	44	28	64%	0	0	28
23	1	Schloßberg	20	10	50%	4	5	1

Summen 537 358 67% 92 113 153

Auswertung Stellplatzbelegung Stellplätze im öffentlichen Straßenraum

Engeres Untersuchungsgebiet D

16.30 Uhr

lfd. Nr.	Z ä h l e r	Bezeichnung	Stellplätze verfügbar	Stellplätze belegt	Auslastung in Prozent	davon		
						Anwohner	Langzeit- parker	Kurzzeit- parker
1	3	Bleichrasen	12	6	50%	1	3	2
2	3	August-Bebel-Straße	19	7	37%	3	3	1
3	3	August-Bebel-Straße	12	4	33%	3	1	0
4	3	August-Bebel-Straße	11	5	45%	3	1	1
5	3	Werneburgstr. (A-Bebel-Str. - Hospitalstr.)	8	4	50%	1	3	0
6	3	Werneburgstr. (A-Bebel-Str. - Hospitalstr.)	7	1	14%	1	0	0
7	3	Werneburg (von Karl-Marx-Str. bis Kurve)	7	8	114%	3	5	0
8	3	Werneburg (von Hospitalstr. bis Kurve)	46	10	22%	6	2	2
9	3	Karl-Marx-Str. (Werneburg - Hospitalstr.)	15	10	67%	4	5	1
10	3	Hospitalstr. (K-M-Str. - Fischerstadt)	9	5	56%	2	2	1
11	2	Roseplatz	28	18	64%	2	5	11
12	2	Schiffsplatz	22	9	41%	0	1	8
13	2	Katharinenstraße	154	120	78%	53	40	27
14	2	Fabrikstraße	10	6	60%	1	3	2
15	1	Markt	8	7	88%	0	1	6
16	1	Postparkplatz	25	20	80%	0	0	20
17	1	Esplanade	25	26	104%	0	1	25
18	1	Lutherplatz	14	12	86%	0	0	12
19	1	Domstraße (Baustelle - Schloßberg)	8	6	75%	3	2	1
20	1	Am Roeschen Hölzchen	24	15	63%	4	7	4
21	1	Predigerplatz	9	11	122%	0	0	11
22	1	Predigerplatz (Parkplatz)	44	35	80%	0	0	35
23	1	Schloßberg	20	9	45%	6	3	0

Summen 537 354 66% 96 88 170

Auswertung Stellplatzbelegung Stellplätze im öffentlichen Straßenraum

Engeres Untersuchungsgebiet D

17.00 Uhr

lfd. Nr.	Zähler	Bezeichnung	Stellplätze verfügbar	Stellplätze belegt	Auslastung in Prozent	davon		
						Anwohner	Langzeit- parker	Kurzzeit- parker
1	3	Bleichrasen	12	6	50%	1	3	2
2	3	August-Bebel-Straße	19	7	37%	3	3	1
3	3	August-Bebel-Straße	12	4	33%	3	1	0
4	3	August-Bebel-Straße	11	5	45%	3	1	1
5	3	Werneburgstr. (A-Bebel-Str. - Hospitalstr.)	8	4	50%	1	3	0
6	3	Werneburgstr. (A-Bebel-Str. - Hospitalstr.)	7	1	14%	1	0	0
7	3	Werneburg (von Karl-Marx-Str. bis Kurve)	7	8	114%	3	5	0
8	3	Werneburg (von Hospitalstr. bis Kurve)	46	10	22%	6	2	2
9	3	Karl-Marx-Str. (Werneburg - Hospitalstr.)	15	10	67%	4	5	1
10	3	Hospitalstr. (K-M-Str. - Fischerstadt)	9	7	78%	2	2	3
11	2	Roseplatz	28	16	57%	2	4	10
12	2	Schiffsplatz	22	8	36%	1	1	6
13	2	Katharinenstraße	154	122	79%	54	34	34
14	2	Fabrikstraße	10	5	50%	1	2	2
15	1	Markt	8	7	88%	0	1	6
16	1	Postparkplatz	25	20	80%	0	0	20
17	1	Esplanade	25	21	84%	0	1	20
18	1	Lutherplatz	14	11	79%	0	0	11
19	1	Domstraße (Baustelle - Schloßberg)	8	5	63%	3	2	0
20	1	Am Roeschen Hölzchen	24	12	50%	5	7	0
21	1	Predigerplatz	9	12	133%	0	0	12
22	1	Predigerplatz (Parkplatz)	44	35	80%	1	0	34
23	1	Schloßberg	20	11	55%	7	4	0

Summen 537 347 65% 101 81 165

Auswertung Stellplatzbelegung Stellplätze im öffentlichen Straßenraum

Engeres Untersuchungsgebiet D

17.30 Uhr

lfd. Nr.	Zähler	Bezeichnung	Stellplätze verfügbar	Stellplätze belegt	Auslastung in Prozent	davon		
						Anwohner	Langzeit- parker	Kurzzeit- parker
1	3	Bleichrasen	12	8	67%	3	2	3
2	3	August-Bebel-Straße	19	7	37%	5	0	2
3	3	August-Bebel-Straße	12	5	42%	4	1	0
4	3	August-Bebel-Straße	11	3	27%	3	0	0
5	3	Werneburgstr. (A-Bebel-Str. - Hospitalstr.)	8	3	38%	1	2	0
6	3	Werneburgstr. (A-Bebel-Str. - Hospitalstr.)	7	4	57%	1	1	2
7	3	Werneburg (von Karl-Marx-Str. bis Kurve)	7	10	143%	2	5	3
8	3	Werneburg (von Hospitalstr. bis Kurve)	46	11	24%	8	1	2
9	3	Karl-Marx-Str. (Werneburg - Hospitalstr.)	15	11	73%	5	5	1
10	3	Hospitalstr. (K-M-Str. - Fischerstadt)	9	4	44%	2	1	1
11	2	Roseplatz	28	15	54%	2	4	9
12	2	Schiffsplatz	22	18	82%	1	1	16
13	2	Katharinenstraße	154	71	46%	49	21	1
14	2	Fabrikstraße	10	2	20%	0	2	0
15	1	Markt	8	0	0%	0	0	0
16	1	Postparkplatz	25	5	20%	0	0	5
17	1	Esplanade	25	5	20%	0	1	4
18	1	Lutherplatz	14	3	21%	0	0	3
19	1	Domstraße (Baustelle - Schloßberg)	8	5	63%	3	2	0
20	1	Am Roeschen Hölzchen	24	12	50%	5	7	0
21	1	Predigerplatz	9	7	78%	0	0	7
22	1	Predigerplatz (Parkplatz)	44	9	20%	0	0	9
23	1	Schloßberg	20	5	25%	2	3	0

keine Zählung
durchgängig stehende!

Summen 537 223 42% 96 59 68

Auswertung Stellplatzbelegung Stellplätze im öffentlichen Straßenraum

Engeres Untersuchungsgebiet D

18.00 Uhr

lfd. Nr.	Z ä h l e r	Bezeichnung	Stellplätze verfügbar	Stellplätze belegt	Auslastung in Prozent	davon		
						Anwohner	Langzeit- parker	Kurzzeit- parker
1	3	Bleichrasen	12	7	58%	5	1	1
2	3	August-Bebel-Straße	19	7	37%	6	0	1
3	3	August-Bebel-Straße	12	5	42%	4	1	0
4	3	August-Bebel-Straße	11	3	27%	3	0	0
5	3	Werneburgstr. (A-Bebel-Str. - Hospitalstr.)	8	2	25%	1	1	0
6	3	Werneburgstr. (A-Bebel-Str. - Hospitalstr.)	7	2	29%	1	0	1
7	3	Werneburg (von Karl-Marx-Str. bis Kurve)	7	11	157%	2	5	4
8	3	Werneburg (von Hospitalstr. bis Kurve)	46	9	20%	7	1	1
9	3	Karl-Marx-Str. (Werneburg - Hospitalstr.)	15	10	67%	5	3	2
10	3	Hospitalstr. (K-M-Str. - Fischerstadt)	9	5	56%	2	1	2
11	2	Roseplatz	28	16	57%	3	4	9
12	2	Schiffsplatz	22	18	82%	2	1	15
13	2	Katharinenstraße	154	119	77%	63	21	35
14	2	Fabrikstraße	10	2	20%	0	2	0
15	1	Markt	8	4	50%	0	0	4
16	1	Postparkplatz	25	15	60%	0	0	15
17	1	Esplanade	25	13	52%	2	1	10
18	1	Lutherplatz	14	9	64%	0	0	9
19	1	Domstraße (Baustelle - Schloßberg)	8	7	88%	3	2	2
20	1	Am Roeschen Hölzchen	24	16	67%	6	6	4
21	1	Predigerplatz	9	13	144%	1	0	12
22	1	Predigerplatz (Parkplatz)	44	31	70%	2	0	29
23	1	Schloßberg	20	5	25%	2	3	0

Beginn 18:40

Summen 537 329 61% 120 53 156

Auswertung Stellplatzbelegung Stellplätze im öffentlichen Straßenraum

Engeres Untersuchungsgebiet D

19.00 Uhr

lfd. Nr.	Z ä h l e r	Bezeichnung	Stellplätze verfügbar	Stellplätze belegt	Auslastung in Prozent	davon		
						Anwohner	Langzeit- parker	Kurzzeit- parker
1	3	Bleichrasen	12	8	67%	5	1	2
2	3	August-Bebel-Straße	19	10	53%	6	0	4
3	3	August-Bebel-Straße	12	5	42%	4	1	0
4	3	August-Bebel-Straße	11	3	27%	3	0	0
5	3	Werneburgstr. (A-Bebel-Str. - Hospitalstr.)	8	2	25%	1	1	0
6	3	Werneburgstr. (A-Bebel-Str. - Hospitalstr.)	7	4	57%	2	0	2
7	3	Werneburg (von Karl-Marx-Str. bis Kurve)	7	10	143%	2	5	3
8	3	Werneburg (von Hospitalstr. bis Kurve)	46	9	20%	6	0	3
9	3	Karl-Marx-Str. (Werneburg - Hospitalstr.)	15	11	73%	6	1	4
10	3	Hospitalstr. (K-M-Str. - Fischerstadt)	9	5	56%	2	1	2
11	2	Roseplatz	28	15	54%	4	2	9
12	2	Schiffsplatz	22	18	82%	2	1	15
13	2	Katharinenstraße	154	121	79%	71	12	38
14	2	Fabrikstraße	10	1	10%	0	0	1
15	1	Markt	8	6	75%	1	0	5
16	1	Postparkplatz	25	18	72%	1	0	17
17	1	Esplanade	25	5	20%	2	0	3
18	1	Lutherplatz	14	8	57%	0	0	8
19	1	Domstraße (Baustelle - Schloßberg)	8	7	88%	3	2	2
20	1	Am Roeschen Hölzchen	24	16	67%	6	6	4
21	1	Predigerplatz	9	12	133%	1	0	11
22	1	Predigerplatz (Parkplatz)	44	36	82%	2	0	34
23	1	Schloßberg	20	5	25%	2	3	0

Beginn 19:50

Summen 537 335 62% 132 36 167

Auswertung Stellplatzbelegung
Stellplätze im öffentlichen Straßenraum
Engeres Untersuchungsgebiet D

D	04:00	06:00	07:00	08:00	09:00	09:30	10:00	10:30	11:00	11:30	12:00	12:30	D	13:00	13:30	14:00	14:30	15:00	15:30	16:00	16:30	17:00	17:30	18:00	19:00
Angebot	537	537	537	537	537	537	537	537	537	537	537	537	Angebot	537	537	537	537	537	537	537	537	537	537	537	537
Belegt	269	284	363	412	429	440	452	451	457	468	422	408	Belegt	407	409	391	390	371	351	358	354	347	223	329	335
Anwohner	269	209	184	161	134	118	109	98	111	112	100	98	Anwohner	97	97	98	95	88	82	92	96	101	96	120	132
Langzeitp.	0	29	111	131	160	187	187	192	189	193	200	178	Langzeitp.	179	169	162	154	142	126	113	88	81	59	53	36
Kurzzeitp.	0	46	72	122	135	135	156	161	157	163	122	132	Kurzzeitp.	131	143	131	141	141	143	153	170	165	68	156	167
Angebot	537	537	537	537	537	537	537	537	537	537	537	537	Angebot	537	537	537	537	537	537	537	537	537	537	537	537

Maximale Belegung	bei Zeit	prozentuale Auslastung
537		100%
468	11:30	87%
269	04:00	50%
200	12:00	37%
170	16:30	32%
537		100%

**Auswertung Stellplatzbelegung
Stellplätze im öffentlichen Straßenraum**

Engeres Untersuchungsgebiet D

Überlastungen (Belegung > 90%)

Ifd. Nr.	Zähler	Bezeichnung	Stellplätze verfügbar	Stellplätze max. belegt	Auslastung max. in Prozent	Überlastungen um																																	
						4:00	6:00	7:00	8:00	9:00	9:30	10:00	10:30	11:00	11:30	12:00	12:30	13:00	13:30	14:00	14:30	15:00	15:30	16:00	16:30	17:00	17:30	18:00	19:00										
1	3	Bleichrasen	12	13	108%																																		
2	3	August-Bebel-Straße	19	17	89%																																		
3	3	August-Bebel-Straße	12	10	83%																																		
4	3	August-Bebel-Straße	11	11	100%																																		
5	3	Werneburgstr. (A-Bebel-Str. - Hospitalstr.)	8	8	100%																																		
6	3	Werneburgstr. (A-Bebel-Str. - Hospitalstr.)	7	10	143%																																		
7	3	Werneburg (von Karl-Marx-Str. bis Kurve)	7	13	186%																																		
8	3	Werneburg (von Hospitalstr. bis Kurve)	46	40	87%																																		
9	3	Karl-Marx-Str. (Werneburg - Hospitalstr.)	15	15	100%																																		
10	3	Hospitalstr. (K-M-Str. - Fischerstadt)	9	10	111%																																		
11	2	Roseplatz	28	29	104%																																		
12	2	Schiffsplatz	22	18	82%																																		
13	2	Katharinenstraße	154	157	102%																																		
14	2	Fabrikstraße	10	10	100%																																		
15	1	Markt	8	7	88%																																		
16	1	Postparkplatz	25	21	84%																																		
17	1	Esplanade	25	26	104%																																		
18	1	Lutherplatz	14	13	93%																																		
19	1	Domstraße (Baustelle - Schloßberg)	8	8	100%																																		
20	1	Am Roeschen Hölzchen	24	22	92%																																		
21	1	Predigerplatz	9	13	144%																																		
22	1	Predigerplatz (Parkplatz)	44	38	86%																																		
23	1	Schloßberg	20	29	145%																																		

Summen 537 538 100%

Stellplatzbelegung D Vormittag

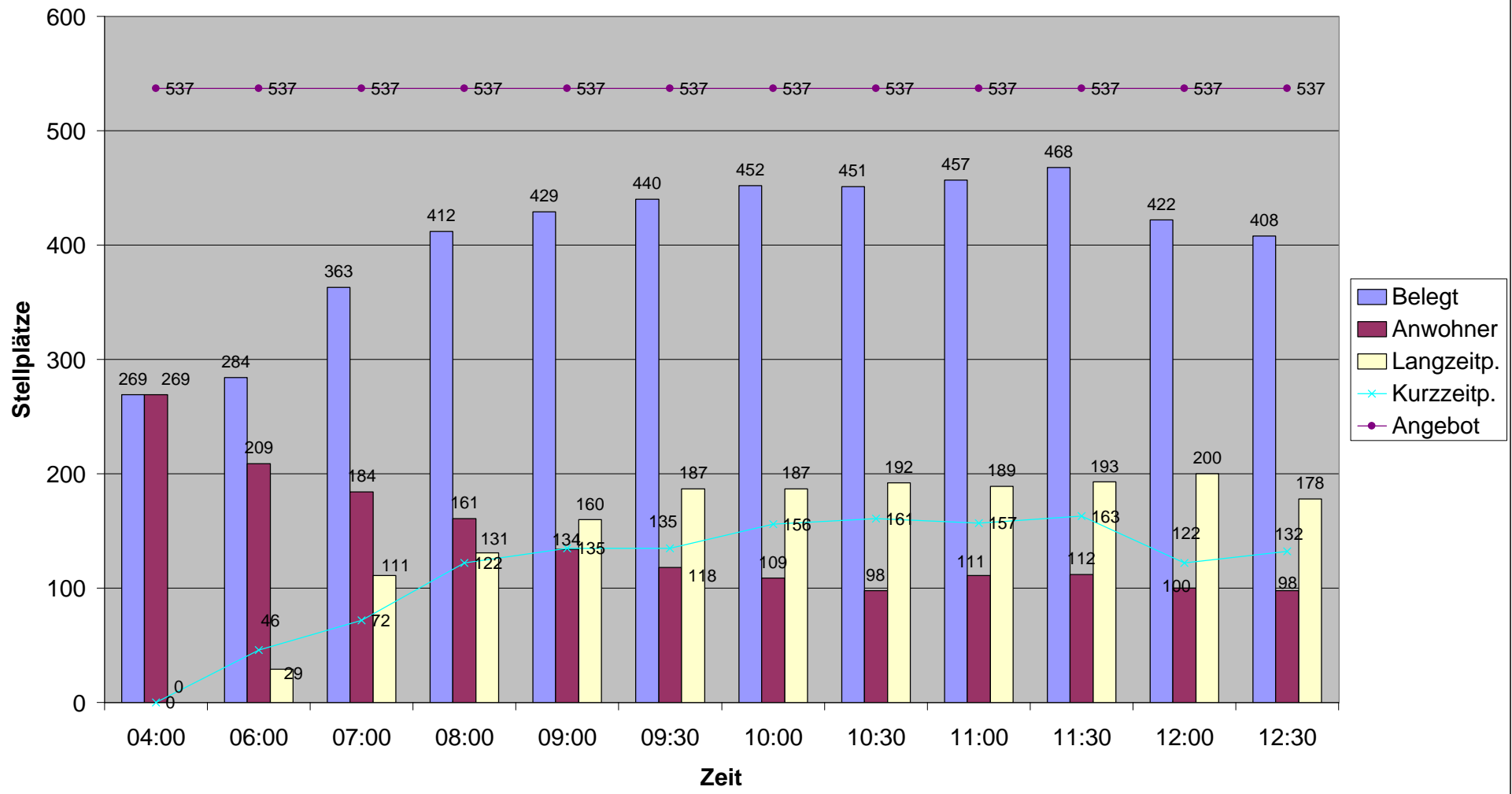

Stellplatzbelegung D Nachmittag

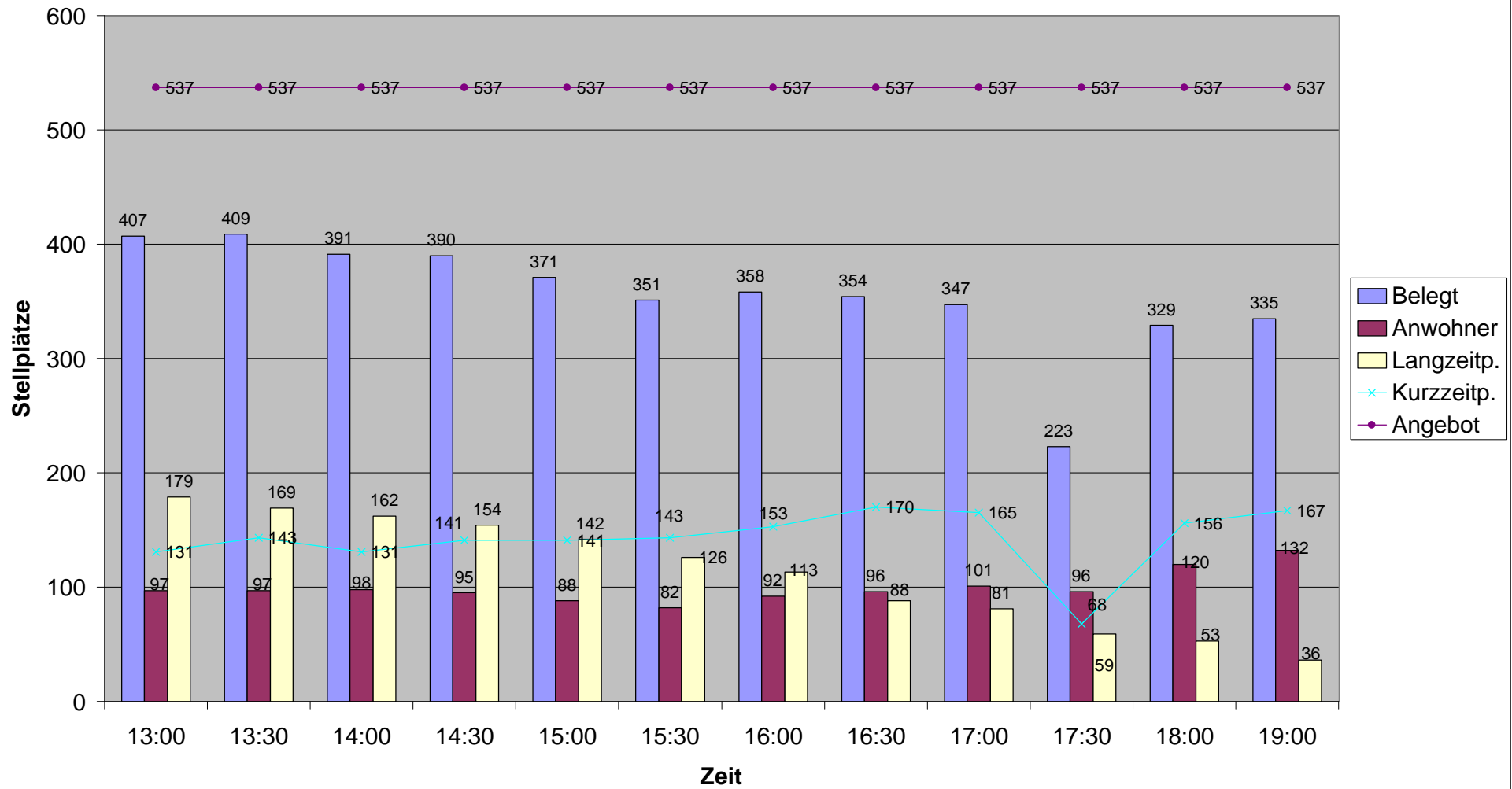

Auswertung Stellplatzbelegung Stellplätze im öffentlichen Straßenraum

Erweitertes Untersuchungsgebiet E1

4.00 Uhr

lfd. Nr.	Bezeichnung	Stellplätze verfügbar	Stellplätze belegt	Auslastung in Prozent	davon		
					Anwohner	Langzeit- parker	Kurzzeit- parker
1	Friedrich-Naumann-Str., gegenüber Sparkasse	2	0	0%	0	0	0
2	Friedrich-Naumann-Str., vor Sparkasse	8	1	13%	1	0	0
3	Friedrich-Naumann-Str., nach Willy-Enders-Str.	10	0	0%	0	0	0
4	Damaschkestr., Längsaufstellung	5	2	40%	2	0	0
5	Damaschkestr., Schrägaufstellung	18	6	33%	6	0	0
6	Fischweide, von Clemensstr.	14	2	14%	2	0	0
7	Fischweide, von Damaschkestr. bis Containerdienst	12	0	0%	0	0	0
8	Fischweide, von Containerdienst bis Lucas-Cranach-Str.	18	4	22%	4	0	0
9	Fischweide, von Lucas-Cranach-Str. bis Stolzestr.	6	1	17%	1	0	0
10	Fischweide, von Stolzestr. bis Karolinenstr.	18	5	28%	5	0	0
11	Lucas-Cranach-Straße	16	13	81%	13	0	0
12	Stolzestraße, von Clemensstr. bis Dresdner Str.	16	16	100%	16	0	0
13	Stolzestraße, von Dresdner Str. bis Fußg.brücke (schräg)	14	14	100%	14	0	0
14	Stolzestraße, Seitenstraße	6	7	117%	7	0	0
15	Stolzestraße hinter Fußgängerbrücke	17	13	76%	13	0	0
16	Dresdner Straße, von Stolze Str. bis Karolinenstr. (links)	7	5	71%	5	0	0
17	Dresdner Straße, von Stolze Str. bis Karolinenstr. (rechts)	21	19	90%	19	0	0
18	Dresdner Straße, ab Karolinenstr. (links)	11	13	118%	13	0	0
19	Dresdner Straße, ab Karolinenstr. (rechts)	10	10	100%	10	0	0
20	Karolinenstr., ab Dresdner Str. bis Brücke (links)	13	12	92%	12	0	0
21	Karolinenstr., ab Dresdner Str. bis Heinrichstr. (rechts)	15	12	80%	12	0	0
22	Karolinenstr., ab Heinrichstr. bis Clemensstr. (links)	4	5	125%	5	0	0

Summen 261 160 61% 160 0 0

Auswertung Stellplatzbelegung Stellplätze im öffentlichen Straßenraum

Erweitertes Untersuchungsgebiet E1

6.00 Uhr

lfd. Nr.	Bezeichnung	Stellplätze verfügbar	Stellplätze belegt	Auslastung in Prozent	davon		
					Anwohner	Langzeit- parker	Kurzzeit- parker
1	Friedrich-Naumann-Str., gegenüber Sparkasse	2	0	0%	0	0	0
2	Friedrich-Naumann-Str., vor Sparkasse	8	1	13%	1	0	0
3	Friedrich-Naumann-Str., nach Willy-Enders-Str.	10	0	0%	0	0	0
4	Damaschkestr., Längsaufstellung	5	2	40%	2	0	0
5	Damaschkestr., Schrägaufstellung	18	5	28%	5	0	0
6	Fischweide, von Clemensstr.	14	2	14%	2	0	0
7	Fischweide, von Damaschkestr. bis Containerdienst	12	0	0%	0	0	0
8	Fischweide, von Containerdienst bis Lucas-Cranach-Str.	18	4	22%	4	0	0
9	Fischweide, von Lucas-Cranach-Str. bis Stolzestr.	6	1	17%	1	0	0
10	Fischweide, von Stolzestr. bis Karolinenstr.	18	10	56%	5	4	1
11	Lucas-Cranach-Straße	16	13	81%	12	1	0
12	Stolzestraße, von Clemensstr. bis Dresdner Str.	16	14	88%	14	0	0
13	Stolzestraße, von Dresdner Str. bis Fußg.brücke (schräg)	14	13	93%	12	0	1
14	Stolzestraße, Seitenstraße	6	7	117%	7	0	0
15	Stolzestraße hinter Fußgängerbrücke	17	10	59%	8	2	0
16	Dresdner Straße, von Stolze Str. bis Karolinenstr. (links)	7	5	71%	5	0	0
17	Dresdner Straße, von Stolze Str. bis Karolinenstr. (rechts)	21	17	81%	14	3	0
18	Dresdner Straße, ab Karolinenstr. (links)	11	12	109%	12	0	0
19	Dresdner Straße, ab Karolinenstr. (rechts)	10	10	100%	9	1	0
20	Karolinenstr., ab Dresdner Str. bis Brücke (links)	13	14	108%	11	3	0
21	Karolinenstr., ab Dresdner Str. bis Heinrichstr. (rechts)	15	16	107%	11	4	1
22	Karolinenstr., ab Heinrichstr. bis Clemensstr. (links)	4	7	175%	4	3	0

Summen 261 163 62% 139 21 3

Auswertung Stellplatzbelegung Stellplätze im öffentlichen Straßenraum

Erweitertes Untersuchungsgebiet E1

8.00 Uhr

lfd. Nr.	Bezeichnung	Stellplätze verfügbar	Stellplätze belegt	Auslastung in Prozent	davon		
					Anwohner	Langzeit- parker	Kurzzeit- parker
1	Friedrich-Naumann-Str., gegenüber Sparkasse	2	1	50%	0	1	0
2	Friedrich-Naumann-Str., vor Sparkasse	8	1	13%	0	1	0
3	Friedrich-Naumann-Str., nach Willy-Enders-Str.	10	0	0%	0	0	0
4	Damaschkestr., Längsaufstellung	5	2	40%	2	0	0
5	Damaschkestr., Schrägaufstellung	18	13	72%	3	10	0
6	Fischweide, von Clemensstr.	14	10	71%	2	7	1
7	Fischweide, von Damaschkestr. bis Containerdienst	12	0	0%	0	0	0
8	Fischweide, von Containerdienst bis Lucas-Cranach-Str.	18	3	17%	2	1	0
9	Fischweide, von Lucas-Cranach-Str. bis Stolze Str.	6	2	33%	0	2	0
10	Fischweide, von Stolze Str. bis Karolinenstr.	18	12	67%	3	7	2
11	Lucas-Cranach-Straße	16	15	94%	7	5	3
12	Stolze Straße, von Clemensstr. bis Dresdner Str.	16	11	69%	7	4	0
13	Stolze Straße, von Dresdner Str. bis Fußg.brücke (schräg)	14	14	100%	10	3	1
14	Stolze Straße, Seitenstraße	6	7	117%	4	1	2
15	Stolze Straße hinter Fußgängerbrücke	17	16	94%	4	11	1
16	Dresdner Straße, von Stolze Str. bis Karolinenstr. (links)	7	5	71%	3	1	1
17	Dresdner Straße, von Stolze Str. bis Karolinenstr. (rechts)	21	19	90%	8	10	1
18	Dresdner Straße, ab Karolinenstr. (links)	11	9	82%	8	1	0
19	Dresdner Straße, ab Karolinenstr. (rechts)	10	8	80%	4	4	0
20	Karolinenstr., ab Dresdner Str. bis Brücke (links)	13	13	100%	5	8	0
21	Karolinenstr., ab Dresdner Str. bis Heinrichstr. (rechts)	15	16	107%	6	8	2
22	Karolinenstr., ab Heinrichstr. bis Clemensstr. (links)	4	7	175%	3	3	1

Summen 261 184 70% 81 88 15

Auswertung Stellplatzbelegung Stellplätze im öffentlichen Straßenraum

Erweitertes Untersuchungsgebiet E1

10.00 Uhr

lfd. Nr.	Bezeichnung	Stellplätze verfügbar	Stellplätze belegt	Auslastung in Prozent	davon		
					Anwohner	Langzeit- parker	Kurzzeit- parker
1	Friedrich-Naumann-Str., gegenüber Sparkasse	2	2	100%	0	1	1
2	Friedrich-Naumann-Str., vor Sparkasse	8	8	100%	0	5	3
3	Friedrich-Naumann-Str., nach Willy-Enders-Str.	10	0	0%	0	0	0
4	Damaschkestr., Längsaufstellung	5	2	40%	2	0	0
5	Damaschkestr., Schrägaufstellung	18	15	83%	3	11	1
6	Fischweide, von Clemensstr.	14	11	79%	2	8	1
7	Fischweide, von Damaschkestr. bis Containerdienst	12	0	0%	0	0	0
8	Fischweide, von Containerdienst bis Lucas-Cranach-Str.	18	3	17%	1	1	1
9	Fischweide, von Lucas-Cranach-Str. bis Stolze Str.	6	6	100%	0	3	3
10	Fischweide, von Stolze Str. bis Karolinenstr.	18	13	72%	3	7	3
11	Lucas-Cranach-Straße	16	10	63%	5	5	0
12	Stolze Straße, von Clemensstr. bis Dresdner Str.	16	11	69%	5	4	2
13	Stolze Straße, von Dresdner Str. bis Fußg.brücke (schräg)	14	14	100%	8	5	1
14	Stolze Straße, Seitenstraße	6	7	117%	4	2	1
15	Stolze Straße hinter Fußgängerbrücke	17	17	100%	3	11	3
16	Dresdner Straße, von Stolze Str. bis Karolinenstr. (links)	7	7	100%	3	2	2
17	Dresdner Straße, von Stolze Str. bis Karolinenstr. (rechts)	21	21	100%	8	10	3
18	Dresdner Straße, ab Karolinenstr. (links)	11	10	91%	7	3	0
19	Dresdner Straße, ab Karolinenstr. (rechts)	10	9	90%	3	5	1
20	Karolinenstr., ab Dresdner Str. bis Brücke (links)	13	13	100%	5	8	0
21	Karolinenstr., ab Dresdner Str. bis Heinrichstr. (rechts)	15	17	113%	5	9	3
22	Karolinenstr., ab Heinrichstr. bis Clemensstr. (links)	4	7	175%	3	4	0

Summen 261 203 78% 70 104 29

Auswertung Stellplatzbelegung Stellplätze im öffentlichen Straßenraum

Erweitertes Untersuchungsgebiet E1

12.00 Uhr

lfd. Nr.	Bezeichnung	Stellplätze verfügbar	Stellplätze belegt	Auslastung in Prozent	davon		
					Anwohner	Langzeit- parker	Kurzzeit- parker
1	Friedrich-Naumann-Str., gegenüber Sparkasse	2	3	150%	0	1	2
2	Friedrich-Naumann-Str., vor Sparkasse	8	7	88%	0	5	2
3	Friedrich-Naumann-Str., nach Willy-Enders-Str.	10	0	0%	0	0	0
4	Damaschkestr., Längsaufstellung	5	2	40%	2	0	0
5	Damaschkestr., Schrägaufstellung	18	15	83%	2	11	2
6	Fischweide, von Clemensstr.	14	10	71%	2	8	0
7	Fischweide, von Damaschkestr. bis Containerdienst	12	0	0%	0	0	0
8	Fischweide, von Containerdienst bis Lucas-Cranach-Str.	18	3	17%	1	1	1
9	Fischweide, von Lucas-Cranach-Str. bis Stolzestr.	6	3	50%	0	3	0
10	Fischweide, von Stolzestr. bis Karolinenstr.	18	12	67%	2	9	1
11	Lucas-Cranach-Straße	16	10	63%	5	5	0
12	Stolzestraße, von Clemensstr. bis Dresdner Str.	16	13	81%	5	6	2
13	Stolzestraße, von Dresdner Str. bis Fußg.brücke (schräg)	14	13	93%	8	5	0
14	Stolzestraße, Seitenstraße	6	6	100%	3	2	1
15	Stolzestraße hinter Fußgängerbrücke	17	15	88%	2	12	1
16	Dresdner Straße, von Stolze Str. bis Karolinenstr. (links)	7	5	71%	3	2	0
17	Dresdner Straße, von Stolze Str. bis Karolinenstr. (rechts)	21	18	86%	7	10	1
18	Dresdner Straße, ab Karolinenstr. (links)	11	11	100%	8	3	0
19	Dresdner Straße, ab Karolinenstr. (rechts)	10	7	70%	2	5	0
20	Karolinenstr., ab Dresdner Str. bis Brücke (links)	13	14	108%	4	10	0
21	Karolinenstr., ab Dresdner Str. bis Heinrichstr. (rechts)	15	15	100%	6	9	0
22	Karolinenstr., ab Heinrichstr. bis Clemensstr. (links)	4	7	175%	2	4	1

Summen 261 189 72% 64 111 14

Auswertung Stellplatzbelegung Stellplätze im öffentlichen Straßenraum

Erweitertes Untersuchungsgebiet E1

14.00 Uhr

lfd. Nr.	Bezeichnung	Stellplätze verfügbar	Stellplätze belegt	Auslastung in Prozent	davon		
					Anwohner	Langzeit- parker	Kurzzeit- parker
1	Friedrich-Naumann-Str., gegenüber Sparkasse	2	2	100%	0	1	1
2	Friedrich-Naumann-Str., vor Sparkasse	8	4	50%	0	1	3
3	Friedrich-Naumann-Str., nach Willy-Enders-Str.	10	0	0%	0	0	0
4	Damaschkestr., Längsaufstellung	5	2	40%	2	0	0
5	Damaschkestr., Schrägaufstellung	18	13	72%	3	9	1
6	Fischweide, von Clemensstr.	14	7	50%	1	5	1
7	Fischweide, von Damaschkestr. bis Containerdienst	12	0	0%	0	0	0
8	Fischweide, von Containerdienst bis Lucas-Cranach-Str.	18	2	11%	1	1	0
9	Fischweide, von Lucas-Cranach-Str. bis Stolze Str.	6	4	67%	0	2	2
10	Fischweide, von Stolze Str. bis Karolinenstr.	18	12	67%	1	8	3
11	Lucas-Cranach-Straße	16	11	69%	5	5	1
12	Stolze Straße, von Clemensstr. bis Dresdner Str.	16	11	69%	6	4	1
13	Stolze Straße, von Dresdner Str. bis Fußg.brücke (schräg)	14	14	100%	8	5	1
14	Stolze Straße, Seitenstraße	6	2	33%	0	1	1
15	Stolze Straße hinter Fußgängerbrücke	17	14	82%	3	9	2
16	Dresdner Straße, von Stolze Str. bis Karolinenstr. (links)	7	6	86%	3	1	2
17	Dresdner Straße, von Stolze Str. bis Karolinenstr. (rechts)	21	18	86%	6	8	4
18	Dresdner Straße, ab Karolinenstr. (links)	11	10	91%	7	1	2
19	Dresdner Straße, ab Karolinenstr. (rechts)	10	8	80%	2	5	1
20	Karolinenstr., ab Dresdner Str. bis Brücke (links)	13	13	100%	3	10	0
21	Karolinenstr., ab Dresdner Str. bis Heinrichstr. (rechts)	15	15	100%	5	9	1
22	Karolinenstr., ab Heinrichstr. bis Clemensstr. (links)	4	7	175%	2	4	1

Summen 261 175 67% 58 89 28

Auswertung Stellplatzbelegung Stellplätze im öffentlichen Straßenraum

Erweitertes Untersuchungsgebiet E1

16.00 Uhr

lfd. Nr.	Bezeichnung	Stellplätze verfügbar	Stellplätze belegt	Auslastung in Prozent	davon		
					Anwohner	Langzeit- parker	Kurzzeit- parker
1	Friedrich-Naumann-Str., gegenüber Sparkasse	2	2	100%	0	1	1
2	Friedrich-Naumann-Str., vor Sparkasse	8	1	13%	0	0	1
3	Friedrich-Naumann-Str., nach Willy-Enders-Str.	10	0	0%	0	0	0
4	Damaschkestr., Längsaufstellung	5	2	40%	2	0	0
5	Damaschkestr., Schrägaufstellung	18	7	39%	2	5	0
6	Fischweide, von Clemensstr.	14	4	29%	1	2	1
7	Fischweide, von Damaschkestr. bis Containerdienst	12	0	0%	0	0	0
8	Fischweide, von Containerdienst bis Lucas-Cranach-Str.	18	4	22%	2	1	1
9	Fischweide, von Lucas-Cranach-Str. bis Stolzestr.	6	2	33%	0	1	1
10	Fischweide, von Stolzestr. bis Karolinenstr.	18	7	39%	1	5	1
11	Lucas-Cranach-Straße	16	13	81%	5	4	4
12	Stolzestraße, von Clemensstr. bis Dresdner Str.	16	16	100%	6	4	6
13	Stolzestraße, von Dresdner Str. bis Fußg.brücke (schräg)	14	14	100%	8	4	2
14	Stolzestraße, Seitenstraße	6	3	50%	1	0	2
15	Stolzestraße hinter Fußgängerbrücke	17	10	59%	5	5	0
16	Dresdner Straße, von Stolze Str. bis Karolinenstr. (links)	7	3	43%	1	0	2
17	Dresdner Straße, von Stolze Str. bis Karolinenstr. (rechts)	21	14	67%	5	5	4
18	Dresdner Straße, ab Karolinenstr. (links)	11	9	82%	6	1	2
19	Dresdner Straße, ab Karolinenstr. (rechts)	10	9	90%	4	4	1
20	Karolinenstr., ab Dresdner Str. bis Brücke (links)	13	14	108%	4	9	1
21	Karolinenstr., ab Dresdner Str. bis Heinrichstr. (rechts)	15	15	100%	5	8	2
22	Karolinenstr., ab Heinrichstr. bis Clemensstr. (links)	4	5	125%	1	3	1

Summen 261 154 59% 59 62 33

Auswertung Stellplatzbelegung Stellplätze im öffentlichen Straßenraum

Erweitertes Untersuchungsgebiet E1

18.00 Uhr

lfd. Nr.	Bezeichnung	Stellplätze verfügbar	Stellplätze belegt	Auslastung in Prozent	davon		
					Anwohner	Langzeit- parker	Kurzzeit- parker
1	Friedrich-Naumann-Str., gegenüber Sparkasse	2	1	50%	0	1	0
2	Friedrich-Naumann-Str., vor Sparkasse	8	0	0%	0	0	0
3	Friedrich-Naumann-Str., nach Willy-Enders-Str.	10	0	0%	0	0	0
4	Damaschkestr., Längsaufstellung	5	3	60%	2	0	1
5	Damaschkestr., Schrägaufstellung	18	10	56%	4	5	1
6	Fischweide, von Clemensstr.	14	3	21%	1	0	2
7	Fischweide, von Damaschkestr. bis Containerdienst	12	0	0%	0	0	0
8	Fischweide, von Containerdienst bis Lucas-Cranach-Str.	18	5	28%	3	1	1
9	Fischweide, von Lucas-Cranach-Str. bis Stolzestr.	6	2	33%	0	1	1
10	Fischweide, von Stolzestr. bis Karolinenstr.	18	8	44%	1	4	3
11	Lucas-Cranach-Straße	16	11	69%	6	1	4
12	Stolzestraße, von Clemensstr. bis Dresdner Str.	16	12	75%	8	0	4
13	Stolzestraße, von Dresdner Str. bis Fußg.brücke (schräg)	14	11	79%	9	1	1
14	Stolzestraße, Seitenstraße	6	4	67%	3	0	1
15	Stolzestraße hinter Fußgängerbrücke	17	14	82%	7	3	4
16	Dresdner Straße, von Stolze Str. bis Karolinenstr. (links)	7	4	57%	2	0	2
17	Dresdner Straße, von Stolze Str. bis Karolinenstr. (rechts)	21	14	67%	9	1	4
18	Dresdner Straße, ab Karolinenstr. (links)	11	9	82%	8	1	0
19	Dresdner Straße, ab Karolinenstr. (rechts)	10	9	90%	7	2	0
20	Karolinenstr., ab Dresdner Str. bis Brücke (links)	13	10	77%	4	6	0
21	Karolinenstr., ab Dresdner Str. bis Heinrichstr. (rechts)	15	14	93%	4	7	3
22	Karolinenstr., ab Heinrichstr. bis Clemensstr. (links)	4	5	125%	1	1	3

Summen 261 149 57% 79 35 35

Auswertung Stellplatzbelegung Stellplätze im öffentlichen Straßenraum

Erweitertes Untersuchungsgebiet E1

20.00 Uhr

lfd. Nr.	Bezeichnung	Stellplätze verfügbar	Stellplätze belegt	Auslastung in Prozent	davon		
					Anwohner	Langzeit- parker	Kurzzeit- parker
1	Friedrich-Naumann-Str., gegenüber Sparkasse	2	0	0%	0	0	0
2	Friedrich-Naumann-Str., vor Sparkasse	8	0	0%	0	0	0
3	Friedrich-Naumann-Str., nach Willy-Enders-Str.	10	0	0%	0	0	0
4	Damaschkestr., Längsaufstellung	5	2	40%	2	0	0
5	Damaschkestr., Schrägaufstellung	18	10	56%	4	4	2
6	Fischweide, von Clemensstr.	14	2	14%	1	0	1
7	Fischweide, von Damaschkestr. bis Containerdienst	12	0	0%	0	0	0
8	Fischweide, von Containerdienst bis Lucas-Cranach-Str.	18	6	33%	4	1	1
9	Fischweide, von Lucas-Cranach-Str. bis Stolze Str.	6	2	33%	0	1	1
10	Fischweide, von Stolze Str. bis Karolinenstr.	18	6	33%	2	1	3
11	Lucas-Cranach-Straße	16	9	56%	7	0	2
12	Stolze Straße, von Clemensstr. bis Dresdner Str.	16	14	88%	12	0	2
13	Stolze Straße, von Dresdner Str. bis Fußg.brücke (schräg)	14	12	86%	9	1	2
14	Stolze Straße, Seitenstraße	6	6	100%	5	0	1
15	Stolze Straße hinter Fußgängerbrücke	17	13	76%	8	1	4
16	Dresdner Straße, von Stolze Str. bis Karolinenstr. (links)	7	4	57%	2	0	2
17	Dresdner Straße, von Stolze Str. bis Karolinenstr. (rechts)	21	13	62%	8	0	5
18	Dresdner Straße, ab Karolinenstr. (links)	11	11	100%	10	1	0
19	Dresdner Straße, ab Karolinenstr. (rechts)	10	11	110%	9	2	0
20	Karolinenstr., ab Dresdner Str. bis Brücke (links)	13	12	92%	6	6	0
21	Karolinenstr., ab Dresdner Str. bis Heinrichstr. (rechts)	15	9	60%	5	2	2
22	Karolinenstr., ab Heinrichstr. bis Clemensstr. (links)	4	1	25%	1	0	0

Summen 261 143 55% 95 20 28

Auswertung Stellplatzbelegung Stellplätze im öffentlichen Straßenraum

Erweitertes Untersuchungsgebiet E1

E1	04:00	06:00	08:00	10:00	12:00	14:00	16:00	18:00	20:00
Angebot	261	261	261	261	261	261	261	261	261
Belegt	160	163	184	203	189	175	154	149	143
Anwohner	160	139	81	70	64	58	59	79	95
Langzeitp.	0	21	88	104	111	89	62	35	20
Kurzzeitp.	0	3	15	29	14	28	33	35	28
Angebot	261	261	261	261	261	261	261	261	261

Maximale Belegung	bei Zeit	prozentuale Auslastung
261		100%
203	10:00	78%
160	04:00	61%
111	12:00	43%
35	18:00	13%
261		100%

Auswertung Stellplatzbelegung Stellplätze im öffentlichen Straßenraum

Erweitertes Untersuchungsgebiet E1

Überlastungen (Belegung > 90%)

lfd. Nr.	Bezeichnung	Stellplätze verfügbar	Stellplätze belegt	Auslastung in Prozent	Überlastungen um									
					4:00	6:00	8:00	10:00	12:00	14:00	16:00	18:00	20:00	
1	Friedrich-Naumann-Str., gegenüber Sparkasse	2	3	150%										
2	Friedrich-Naumann-Str., vor Sparkasse	8	8	100%										
3	Friedrich-Naumann-Str., nach Willy-Enders-Str.	10	0	0%										
4	Damaschkestr., Längsaufstellung	5	3	60%										
5	Damaschkestr., Schrägaufstellung	18	15	83%										
6	Fischweide, von Clemensstr.	14	11	79%										
7	Fischweide, von Damaschkestr. bis Containerdienst	12	0	0%										
8	Fischweide, von Containerdienst bis Lucas-Cranach-Str.	18	6	33%										
9	Fischweide, von Lucas-Cranach-Str. bis Stolze Str.	6	6	100%										
10	Fischweide, von Stolze Str. bis Karolinenstr.	18	13	72%										
11	Lucas-Cranach-Straße	16	15	94%										
12	Stolze Straße, von Clemensstr. bis Dresdner Str.	16	16	100%										
13	Stolze Straße, von Dresdner Str. bis Fußg.brücke (schräg)	14	14	100%										
14	Stolze Straße, Seitenstraße	6	7	117%										
15	Stolze Straße hinter Fußgängerbrücke	17	17	100%										
16	Dresdner Straße, von Stolze Str. bis Karolinenstr. (links)	7	7	100%										
17	Dresdner Straße, von Stolze Str. bis Karolinenstr. (rechts)	21	21	100%										
18	Dresdner Straße, ab Karolinenstr. (links)	11	13	118%										
19	Dresdner Straße, ab Karolinenstr. (rechts)	10	11	110%										
20	Karolinenstr., ab Dresdner Str. bis Brücke (links)	13	14	108%										
21	Karolinenstr., ab Dresdner Str. bis Heinrichstr. (rechts)	15	17	113%										
22	Karolinenstr., ab Heinrichstr. bis Clemensstr. (links)	4	7	175%										

Summen 261 224 86%

Stellplatzbelegung E1

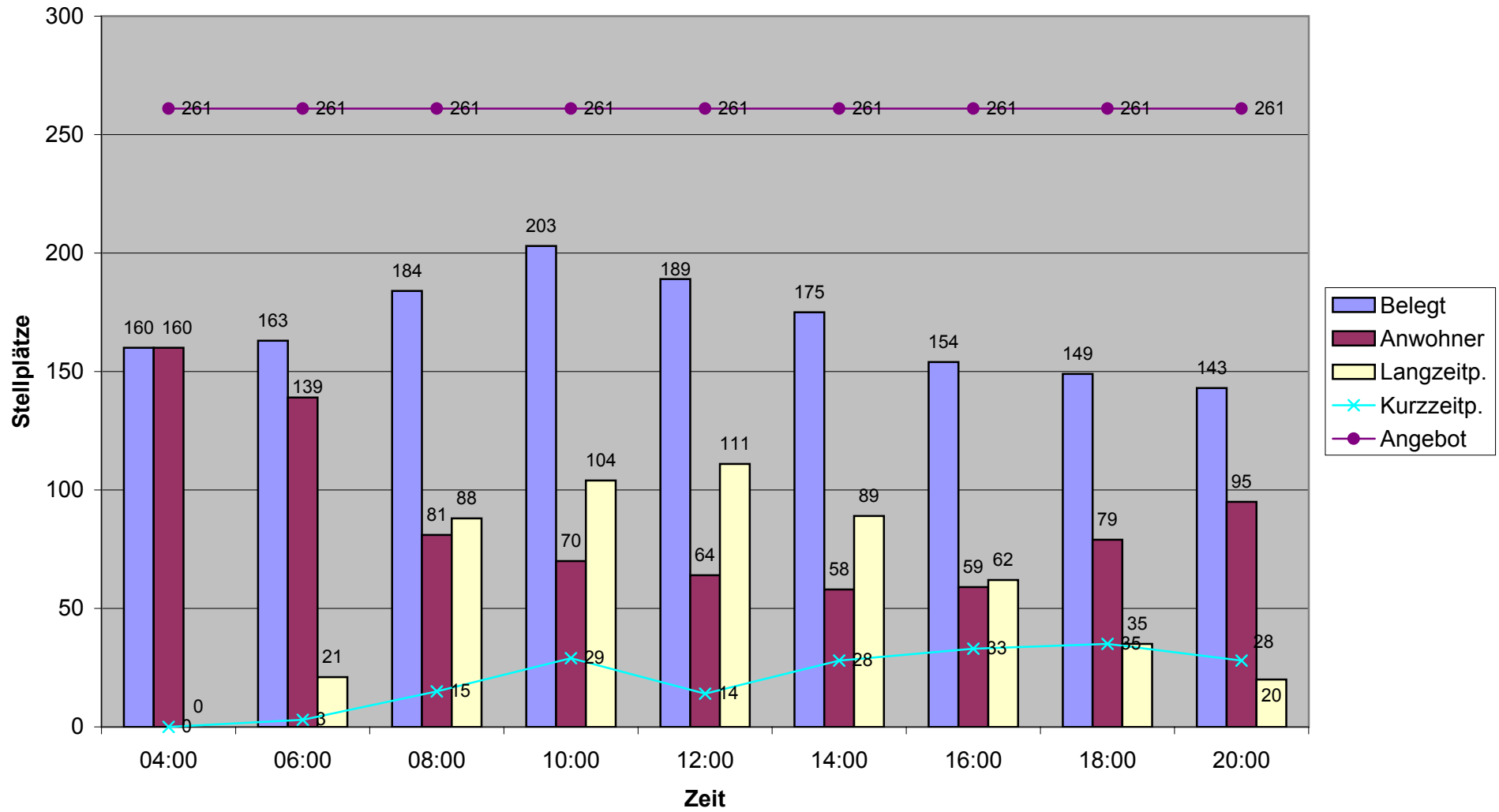

Auswertung Stellplatzbelegung Stellplätze im öffentlichen Straßenraum

Erweitertes Untersuchungsgebiet E2

4.00 Uhr

lfd. Nr.	Bezeichnung	Stellplätze verfügbar	Stellplätze belegt	Auslastung in Prozent	davon		
					Anwohner	Langzeit- parker	Kurzzeit- parker
1	Joh.-Seb.-Bach-Str., von Wartburgalle bis Luisenstr. (rechts)	12	4	33%	4	0	0
2	Joh.-Seb.-Bach-Str., von Luisenstr. bis Bornstr. (links)	12	4	33%	4	0	0
3	Luisenstr., von J-S-Bach-Str. bis Emilienstr.	6	2	33%	2	0	0
4	Luisenstr., von Emilienstr. bis Waisenstr. (links) 1	7	5	71%	5	0	0
5	Luisenstr., von Emilienstr. bis Waisenstr. (links) 2	18	13	72%	13	0	0
6	Luisenstr., von Emilienstr. bis Waisenstr. (links) 3	13	4	31%	4	0	0
7	Waisenstraße, von Wartburgalle bis Luisenstr. (links)	7	2	29%	2	0	0
8	Waisenstraße, von Luisenstr. bis Prellerstr. (links) 1	8	2	25%	2	0	0
9	Waisenstraße, von Luisenstr. bis Prellerstr. (links) 2	4	0	0%	0	0	0
10	Emilienstraße von Luisenstr. (Schrägaufstellung)	47	39	83%	39	0	0
11	Emilienstraße, vor Hedwigstr. (längs)	3	4	133%	4	0	0
12	Am Ofenstein, von Bornstr. bis Hedwigstr. (links) 1	5	3	60%	3	0	0
13	Am Ofenstein, von Bornstr. bis Hedwigstr. (links) 2	9	5	56%	5	0	0
14	Am Ofenstein, ab Hedwigstr. (links) 1	6	5	83%	5	0	0
15	Am Ofenstein, ab Hedwigstr. (links) 2	15	17	113%	17	0	0
16	Am Ofenstein, ab Hedwigstr. (links) 3	6	7	117%	7	0	0
17	Hedwigstraße	16	14	88%	14	0	0
18	Amalienstraße (links)	11	7	64%	7	0	0
19	Amalienstraße (rechts)	11	7	64%	7	0	0

Summen 216 144 67% 144 0 0

Auswertung Stellplatzbelegung Stellplätze im öffentlichen Straßenraum

Erweitertes Untersuchungsgebiet E2

6.00 Uhr

lfd. Nr.	Bezeichnung	Stellplätze verfügbar	Stellplätze belegt	Auslastung in Prozent	davon		
					Anwohner	Langzeit- parker	Kurzzeit- parker
1	Joh.-Seb.-Bach-Str., von Wartburgalle bis Luisenstr. (rechts)	12	4	33%	4	0	0
2	Joh.-Seb.-Bach-Str., von Luisenstr. bis Bornstr. (links)	12	3	25%	3	0	0
3	Luisenstr., von J-S-Bach-Str. bis Emilienstr.	6	2	33%	2	0	0
4	Luisenstr., von Emilienstr. bis Waisenstr. (links) 1	7	4	57%	4	0	0
5	Luisenstr., von Emilienstr. bis Waisenstr. (links) 2	18	13	72%	13	0	0
6	Luisenstr., von Emilienstr. bis Waisenstr. (links) 3	13	4	31%	4	0	0
7	Waisenstraße, von Wartburgalle bis Luisenstr. (links)	7	2	29%	2	0	0
8	Waisenstraße, von Luisenstr. bis Prellerstr. (links) 1	8	2	25%	2	0	0
9	Waisenstraße, von Luisenstr. bis Prellerstr. (links) 2	4	0	0%	0	0	0
10	Emilienstraße von Luisenstr. (Schrägaufstellung)	47	38	81%	38	0	0
11	Emilienstraße, vor Hedwigstr. (längs)	3	4	133%	4	0	0
12	Am Ofenstein, von Bornstr. bis Hedwigstr. (links) 1	5	2	40%	2	0	0
13	Am Ofenstein, von Bornstr. bis Hedwigstr. (links) 2	9	4	44%	4	0	0
14	Am Ofenstein, ab Hedwigstr. (links) 1	6	4	67%	4	0	0
15	Am Ofenstein, ab Hedwigstr. (links) 2	15	17	113%	17	0	0
16	Am Ofenstein, ab Hedwigstr. (links) 3	6	6	100%	6	0	0
17	Hedwigstraße	16	13	81%	13	0	0
18	Amalienstraße (links)	11	6	55%	6	0	0
19	Amalienstraße (rechts)	11	6	55%	6	0	0
Summen		216	134	62%	134	0	0

Auswertung Stellplatzbelegung Stellplätze im öffentlichen Straßenraum

Erweitertes Untersuchungsgebiet E2

8.00 Uhr

lfd. Nr.	Bezeichnung	Stellplätze verfügbar	Stellplätze belegt	Auslastung in Prozent	davon		
					Anwohner	Langzeit- parker	Kurzzeit- parker
1	Joh.-Seb.-Bach-Str., von Wartburgalle bis Luisenstr. (rechts)	12	11	92%	4	7	0
2	Joh.-Seb.-Bach-Str., von Luisenstr. bis Bornstr. (links)	12	8	67%	3	4	1
3	Luisenstr., von J-S-Bach-Str. bis Emilienstr.	6	5	83%	2	1	2
4	Luisenstr., von Emilienstr. bis Waisenstr. (links) 1	7	4	57%	3	1	0
5	Luisenstr., von Emilienstr. bis Waisenstr. (links) 2	18	13	72%	9	4	0
6	Luisenstr., von Emilienstr. bis Waisenstr. (links) 3	13	4	31%	4	0	0
7	Waisenstraße, von Wartburgalle bis Luisenstr. (links)	7	5	71%	1	4	0
8	Waisenstraße, von Luisenstr. bis Prellerstr. (links) 1	8	5	63%	2	3	0
9	Waisenstraße, von Luisenstr. bis Prellerstr. (links) 2	4	0	0%	0	0	0
10	Emilienstraße von Luisenstr. (Schrägaufstellung)	47	38	81%	31	5	2
11	Emilienstraße, vor Hedwigstr. (längs)	3	2	67%	2	0	0
12	Am Ofenstein, von Bornstr. bis Hedwigstr. (links) 1	5	2	40%	2	0	0
13	Am Ofenstein, von Bornstr. bis Hedwigstr. (links) 2	9	2	22%	2	0	0
14	Am Ofenstein, ab Hedwigstr. (links) 1	6	3	50%	2	1	0
15	Am Ofenstein, ab Hedwigstr. (links) 2	15	12	80%	11	1	0
16	Am Ofenstein, ab Hedwigstr. (links) 3	6	5	83%	5	0	0
17	Hedwigstraße	16	13	81%	13	0	0
18	Amalienstraße (links)	11	5	45%	4	1	0
19	Amalienstraße (rechts)	11	5	45%	5	0	0

Summen 216 142 66% 105 32 5

Auswertung Stellplatzbelegung Stellplätze im öffentlichen Straßenraum

Erweitertes Untersuchungsgebiet E2

10.00 Uhr

lfd. Nr.	Bezeichnung	Stellplätze verfügbar	Stellplätze belegt	Auslastung in Prozent	davon		
					Anwohner	Langzeit- parker	Kurzzeit- parker
1	Joh.-Seb.-Bach-Str., von Wartburgalle bis Luisenstr. (rechts)	12	12	100%	4	7	1
2	Joh.-Seb.-Bach-Str., von Luisenstr. bis Bornstr. (links)	12	10	83%	1	7	2
3	Luisenstr., von J-S-Bach-Str. bis Emilienstr.	6	6	100%	1	3	2
4	Luisenstr., von Emilienstr. bis Waisenstr. (links) 1	7	6	86%	3	1	2
5	Luisenstr., von Emilienstr. bis Waisenstr. (links) 2	18	18	100%	5	11	2
6	Luisenstr., von Emilienstr. bis Waisenstr. (links) 3	13	10	77%	3	7	0
7	Waisenstraße, von Wartburgalle bis Luisenstr. (links)	7	7	100%	1	4	2
8	Waisenstraße, von Luisenstr. bis Prellerstr. (links) 1	8	7	88%	1	5	1
9	Waisenstraße, von Luisenstr. bis Prellerstr. (links) 2	4	0	0%	0	0	0
10	Emilienstraße von Luisenstr. (Schrägaufstellung)	47	44	94%	17	14	13
11	Emilienstraße, vor Hedwigstr. (längs)	3	1	33%	1	0	0
12	Am Ofenstein, von Bornstr. bis Hedwigstr. (links) 1	5	4	80%	2	2	0
13	Am Ofenstein, von Bornstr. bis Hedwigstr. (links) 2	9	7	78%	1	3	3
14	Am Ofenstein, ab Hedwigstr. (links) 1	6	4	67%	1	2	1
15	Am Ofenstein, ab Hedwigstr. (links) 2	15	14	93%	5	8	1
16	Am Ofenstein, ab Hedwigstr. (links) 3	6	2	33%	1	0	1
17	Hedwigstraße	16	9	56%	8	1	0
18	Amalienstraße (links)	11	3	27%	2	1	0
19	Amalienstraße (rechts)	11	3	27%	3	0	0
Summen		216	167	77%	60	76	31

Auswertung Stellplatzbelegung Stellplätze im öffentlichen Straßenraum

Erweitertes Untersuchungsgebiet E2

12.00 Uhr

lfd. Nr.	Bezeichnung	Stellplätze verfügbar	Stellplätze belegt	Auslastung in Prozent	davon		
					Anwohner	Langzeit- parker	Kurzzeit- parker
1	Joh.-Seb.-Bach-Str., von Wartburgalle bis Luisenstr. (rechts)	12	12	100%	3	8	1
2	Joh.-Seb.-Bach-Str., von Luisenstr. bis Bornstr. (links)	12	11	92%	1	8	2
3	Luisenstr., von J-S-Bach-Str. bis Emilienstr.	6	6	100%	1	3	2
4	Luisenstr., von Emilienstr. bis Waisenstr. (links) 1	7	5	71%	3	1	1
5	Luisenstr., von Emilienstr. bis Waisenstr. (links) 2	18	18	100%	5	11	2
6	Luisenstr., von Emilienstr. bis Waisenstr. (links) 3	13	12	92%	3	9	0
7	Waisenstraße, von Wartburgalle bis Luisenstr. (links)	7	7	100%	1	4	2
8	Waisenstraße, von Luisenstr. bis Prellerstr. (links) 1	8	7	88%	1	5	1
9	Waisenstraße, von Luisenstr. bis Prellerstr. (links) 2	4	0	0%	0	0	0
10	Emilienstraße von Luisenstr. (Schrägaufstellung)	47	48	102%	17	18	13
11	Emilienstraße, vor Hedwigstr. (längs)	3	1	33%	1	0	0
12	Am Ofenstein, von Bornstr. bis Hedwigstr. (links) 1	5	4	80%	2	2	0
13	Am Ofenstein, von Bornstr. bis Hedwigstr. (links) 2	9	7	78%	0	3	4
14	Am Ofenstein, ab Hedwigstr. (links) 1	6	5	83%	1	2	2
15	Am Ofenstein, ab Hedwigstr. (links) 2	15	14	93%	5	9	0
16	Am Ofenstein, ab Hedwigstr. (links) 3	6	2	33%	1	0	1
17	Hedwigstraße	16	8	50%	7	1	0
18	Amalienstraße (links)	11	3	27%	2	1	0
19	Amalienstraße (rechts)	11	3	27%	3	0	0
Summen		216	173	80%	57	85	31

Auswertung Stellplatzbelegung Stellplätze im öffentlichen Straßenraum

Erweitertes Untersuchungsgebiet E2

14.00 Uhr

lfd. Nr.	Bezeichnung	Stellplätze verfügbar	Stellplätze belegt	Auslastung in Prozent	davon		
					Anwohner	Langzeit- parker	Kurzzeit- parker
1	Joh.-Seb.-Bach-Str., von Wartburgalle bis Luisenstr. (rechts)	12	11	92%	3	7	1
2	Joh.-Seb.-Bach-Str., von Luisenstr. bis Bornstr. (links)	12	12	100%	1	8	3
3	Luisenstr., von J-S-Bach-Str. bis Emilienstr.	6	5	83%	1	3	1
4	Luisenstr., von Emilienstr. bis Waisenstr. (links) 1	7	4	57%	3	1	0
5	Luisenstr., von Emilienstr. bis Waisenstr. (links) 2	18	18	100%	5	12	1
6	Luisenstr., von Emilienstr. bis Waisenstr. (links) 3	13	13	100%	3	9	1
7	Waisenstraße, von Wartburgalle bis Luisenstr. (links)	7	7	100%	0	3	4
8	Waisenstraße, von Luisenstr. bis Prellerstr. (links) 1	8	7	88%	1	5	1
9	Waisenstraße, von Luisenstr. bis Prellerstr. (links) 2	4	0	0%	0	0	0
10	Emilienstraße von Luisenstr. (Schrägaufstellung)	47	36	77%	16	16	4
11	Emilienstraße, vor Hedwigstr. (längs)	3	2	67%	1	0	1
12	Am Ofenstein, von Bornstr. bis Hedwigstr. (links) 1	5	4	80%	2	2	0
13	Am Ofenstein, von Bornstr. bis Hedwigstr. (links) 2	9	3	33%	0	3	0
14	Am Ofenstein, ab Hedwigstr. (links) 1	6	5	83%	1	2	2
15	Am Ofenstein, ab Hedwigstr. (links) 2	15	15	100%	5	9	1
16	Am Ofenstein, ab Hedwigstr. (links) 3	6	3	50%	1	0	2
17	Hedwigstraße	16	11	69%	7	2	2
18	Amalienstraße (links)	11	3	27%	2	1	0
19	Amalienstraße (rechts)	11	3	27%	3	0	0
Summen		216	162	75%	55	83	24

Auswertung Stellplatzbelegung Stellplätze im öffentlichen Straßenraum

Erweitertes Untersuchungsgebiet E2

16.00 Uhr

lfd. Nr.	Bezeichnung	Stellplätze verfügbar	Stellplätze belegt	Auslastung in Prozent	davon		
					Anwohner	Langzeit- parker	Kurzzeit- parker
1	Joh.-Seb.-Bach-Str., von Wartburgalle bis Luisenstr. (rechts)	12	10	83%	2	6	2
2	Joh.-Seb.-Bach-Str., von Luisenstr. bis Bornstr. (links)	12	6	50%	2	4	0
3	Luisenstr., von J-S-Bach-Str. bis Emilienstr.	6	6	100%	1	3	2
4	Luisenstr., von Emilienstr. bis Waisenstr. (links) 1	7	4	57%	2	1	1
5	Luisenstr., von Emilienstr. bis Waisenstr. (links) 2	18	17	94%	7	9	1
6	Luisenstr., von Emilienstr. bis Waisenstr. (links) 3	13	12	92%	3	8	1
7	Waisenstraße, von Wartburgalle bis Luisenstr. (links)	7	3	43%	1	2	0
8	Waisenstraße, von Luisenstr. bis Prellerstr. (links) 1	8	7	88%	1	5	1
9	Waisenstraße, von Luisenstr. bis Prellerstr. (links) 2	4	0	0%	0	0	0
10	Emilienstraße von Luisenstr. (Schrägaufstellung)	47	38	81%	21	12	5
11	Emilienstraße, vor Hedwigstr. (längs)	3	2	67%	1	0	1
12	Am Ofenstein, von Bornstr. bis Hedwigstr. (links) 1	5	2	40%	2	0	0
13	Am Ofenstein, von Bornstr. bis Hedwigstr. (links) 2	9	5	56%	0	3	2
14	Am Ofenstein, ab Hedwigstr. (links) 1	6	3	50%	1	1	1
15	Am Ofenstein, ab Hedwigstr. (links) 2	15	15	100%	7	8	0
16	Am Ofenstein, ab Hedwigstr. (links) 3	6	4	67%	2	1	1
17	Hedwigstraße	16	9	56%	6	2	1
18	Amalienstraße (links)	11	4	36%	2	1	1
19	Amalienstraße (rechts)	11	5	45%	3	0	2
Summen		216	152	70%	64	66	22

Auswertung Stellplatzbelegung Stellplätze im öffentlichen Straßenraum

Erweitertes Untersuchungsgebiet E2

18.00 Uhr

lfd. Nr.	Bezeichnung	Stellplätze verfügbar	Stellplätze belegt	Auslastung in Prozent	Anwohner	davon	
						Langzeit- parker	Kurzzeit- parker
1	Joh.-Seb.-Bach-Str., von Wartburgalle bis Luisenstr. (rechts)	12	6	50%	3	2	1
2	Joh.-Seb.-Bach-Str., von Luisenstr. bis Bornstr. (links)	12	7	58%	2	3	2
3	Luisenstr., von J-S-Bach-Str. bis Emilienstr.	6	3	50%	2	1	0
4	Luisenstr., von Emilienstr. bis Waisenstr. (links) 1	7	5	71%	3	1	1
5	Luisenstr., von Emilienstr. bis Waisenstr. (links) 2	18	12	67%	7	4	1
6	Luisenstr., von Emilienstr. bis Waisenstr. (links) 3	13	9	69%	3	3	3
7	Waisenstraße, von Wartburgalle bis Luisenstr. (links)	7	6	86%	1	1	4
8	Waisenstraße, von Luisenstr. bis Prellerstr. (links) 1	8	2	25%	1	0	1
9	Waisenstraße, von Luisenstr. bis Prellerstr. (links) 2	4	0	0%	0	0	0
10	Emilienstraße von Luisenstr. (Schrägaufstellung)	47	30	64%	19	7	4
11	Emilienstraße, vor Hedwigstr. (längs)	3	2	67%	2	0	0
12	Am Ofenstein, von Bornstr. bis Hedwigstr. (links) 1	5	2	40%	2	0	0
13	Am Ofenstein, von Bornstr. bis Hedwigstr. (links) 2	9	1	11%	0	1	0
14	Am Ofenstein, ab Hedwigstr. (links) 1	6	3	50%	2	0	1
15	Am Ofenstein, ab Hedwigstr. (links) 2	15	12	80%	10	1	1
16	Am Ofenstein, ab Hedwigstr. (links) 3	6	6	100%	5	1	0
17	Hedwigstraße	16	10	63%	8	1	1
18	Amalienstraße (links)	11	4	36%	4	0	0
19	Amalienstraße (rechts)	11	6	55%	5	0	1
Summen		216	126	58%	79	26	21

Auswertung Stellplatzbelegung Stellplätze im öffentlichen Straßenraum

Erweitertes Untersuchungsgebiet E2

20.00 Uhr

lfd. Nr.	Bezeichnung	Stellplätze verfügbar	Stellplätze belegt	Auslastung in Prozent	Anwohner	davon	
						Langzeit- parker	Kurzzeit- parker
1	Joh.-Seb.-Bach-Str., von Wartburgalle bis Luisenstr. (rechts)	12	6	50%	3	2	1
2	Joh.-Seb.-Bach-Str., von Luisenstr. bis Bornstr. (links)	12	6	50%	2	2	2
3	Luisenstr., von J-S-Bach-Str. bis Emilienstr.	6	4	67%	2	1	1
4	Luisenstr., von Emilienstr. bis Waisenstr. (links) 1	7	4	57%	2	1	1
5	Luisenstr., von Emilienstr. bis Waisenstr. (links) 2	18	9	50%	9	0	0
6	Luisenstr., von Emilienstr. bis Waisenstr. (links) 3	13	2	15%	2	0	0
7	Waisenstraße, von Wartburgalle bis Luisenstr. (links)	7	1	14%	0	0	1
8	Waisenstraße, von Luisenstr. bis Prellerstr. (links) 1	8	1	13%	1	0	0
9	Waisenstraße, von Luisenstr. bis Prellerstr. (links) 2	4	0	0%	0	0	0
10	Emilienstraße von Luisenstr. (Schrägaufstellung)	47	38	81%	28	5	5
11	Emilienstraße, vor Hedwigstr. (längs)	3	3	100%	3	0	0
12	Am Ofenstein, von Bornstr. bis Hedwigstr. (links) 1	5	1	20%	1	0	0
13	Am Ofenstein, von Bornstr. bis Hedwigstr. (links) 2	9	1	11%	0	1	0
14	Am Ofenstein, ab Hedwigstr. (links) 1	6	5	83%	4	0	1
15	Am Ofenstein, ab Hedwigstr. (links) 2	15	15	100%	13	1	1
16	Am Ofenstein, ab Hedwigstr. (links) 3	6	6	100%	5	1	0
17	Hedwigstraße	16	11	69%	9	1	1
18	Amalienstraße (links)	11	6	55%	6	0	0
19	Amalienstraße (rechts)	11	6	55%	5	0	1
Summen		216	125	58%	95	15	15

Auswertung Stellplatzbelegung Stellplätze im öffentlichen Straßenraum

Erweitertes Untersuchungsgebiet E2

E2	04:00	06:00	08:00	10:00	12:00	14:00	16:00	18:00	20:00
Angebot	216	216	216	216	216	216	216	216	216
Belegt	144	134	142	167	173	162	152	126	125
Anwohner	144	134	105	60	57	55	64	79	95
Langzeitp.	0	0	32	76	85	83	66	26	15
Kurzzeitp.	0	0	5	31	31	24	22	21	15
Angebot	216	216	216	216	216	216	216	216	216

Maximale Belegung	bei Zeit	prozentuale Auslastung
216		100%
173	12:00	80%
144	04:00	67%
85	12:00	39%
31	10:00-12:00	14%
216		100%

Auswertung Stellplatzbelegung Stellplätze im öffentlichen Straßenraum

Erweitertes Untersuchungsgebiet E2

Überlastungen (Belegung > 90%)

lfd. Nr.	Bezeichnung	Stellplätze verfügbar	Stellplätze max. belegt	Auslastung max. in Prozent	Überlastungen um									
					4:00	6:00	8:00	10:00	12:00	14:00	16:00	18:00	20:00	
1	Joh.-Seb.-Bach-Str., von Wartburgalle bis Luisenstr. (rechts)	12	12	100%										
2	Joh.-Seb.-Bach-Str., von Luisenstr. bis Bornstr. (links)	12	12	100%										
3	Luisenstr., von J-S-Bach-Str. bis Emilienstr.	6	6	100%										
4	Luisenstr., von Emilienstr. bis Waisenstr. (links) 1	7	6	86%										
5	Luisenstr., von Emilienstr. bis Waisenstr. (links) 2	18	18	100%										
6	Luisenstr., von Emilienstr. bis Waisenstr. (links) 3	13	13	100%										
7	Waisenstraße, von Wartburgalle bis Luisenstr. (links)	7	7	100%										
8	Waisenstraße, von Luisenstr. bis Prellerstr. (links) 1	8	7	88%										
9	Waisenstraße, von Luisenstr. bis Prellerstr. (links) 2	4	0	0%										
10	Emilienstraße von Luisenstr. (Schrägaufstellung)	47	48	102%										
11	Emilienstraße, vor Hedwigstr. (längs)	3	4	133%										
12	Am Ofenstein, von Bornstr. bis Hedwigstr. (links) 1	5	4	80%										
13	Am Ofenstein, von Bornstr. bis Hedwigstr. (links) 2	9	7	78%										
14	Am Ofenstein, ab Hedwigstr. (links) 1	6	5	83%										
15	Am Ofenstein, ab Hedwigstr. (links) 2	15	17	113%										
16	Am Ofenstein, ab Hedwigstr. (links) 3	6	7	117%										
17	Hedwigstraße	16	14	88%										
18	Amalienstraße (links)	11	7	64%										
19	Amalienstraße (rechts)	11	7	64%										

Summen 216 201 93%

Stellplatzbelegung E2

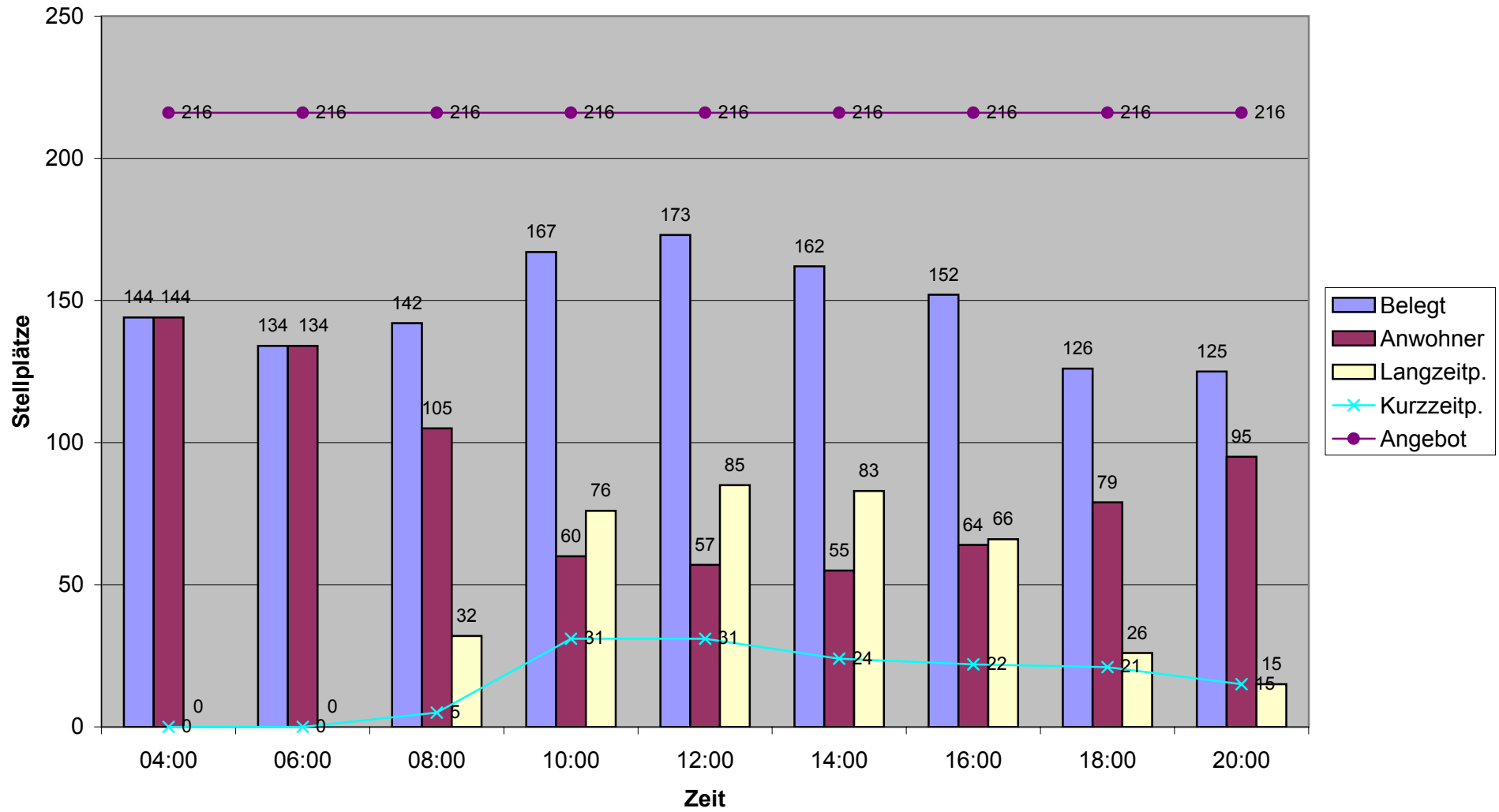

Auswertung Stellplatzbelegung Stellplätze im öffentlichen Straßenraum

Erweitertes Untersuchungsgebiet E3

4.00 Uhr

lfd. Nr.	Bezeichnung	Stellplätze verfügbar	Stellplätze belegt	Auslastung in Prozent	davon		
					Anwohner	Langzeit- parker	Kurzzeit- parker
1	Burgstraße, von Domstr. bis Junker-Jörg-Str. (links)	11	10	91%	10	0	0
2	Burgstraße, von Junker-Jörg-Str. bis Hainweg	6	6	100%	6	0	0
3	Burgstraße, ab Hainweg bis Kurve	11	12	109%	12	0	0
4	Burgstraße, ab Hainweg hinter Kurve	13	10	77%	10	0	0
5	Hainweg, ab Burgstr. Richtung R-Wagner-Str.	17	16	94%	16	0	0
6	Hainweg, ab Burgstr. Richtung Domstr.	7	9	129%	9	0	0
7	Junker-Jörg-Straße	6	5	83%	5	0	0
8	Barfüßerstraße, ab Domstr. bis Kurve	5	5	100%	5	0	0
9	Barfüßerstraße, ab Domstr. ab Kurve	5	9	180%	9	0	0
10	Barfüßerstraße, ab Klosterweg (links)	12	12	100%	12	0	0
11	Klosterweg, ab Domstr. (links)	4	1	25%	1	0	0
12	Klosterweg, ab Domstr. Hinter Kurve (rechts)	12	10	83%	10	0	0
13	Klosterweg, ab Domstr. Hinter Kurve (rechts) 2	9	11	122%	11	0	0
14	Klosterweg, ab Barfüßerstr. Ri. Beethovenstr. (links)	6	4	67%	4	0	0
15	Beethovenstraße, ab Domstraße (rechts)	15	18	120%	18	0	0
16	Beethovenstraße, Richtung Klosterweg vor Kurve (links)	3	0	0%	0	0	0
17	Beethovenstraße, Richtung Klosterweg hinter Kurve (links)	7	2	29%	2	0	0

Summen 149 140 94% 140 0 0

Auswertung Stellplatzbelegung Stellplätze im öffentlichen Straßenraum

Erweitertes Untersuchungsgebiet E3

6.00 Uhr

lfd. Nr.	Bezeichnung	Stellplätze verfügbar	Stellplätze belegt	Auslastung in Prozent	davon		
					Anwohner	Langzeit- parker	Kurzzeit- parker
1	Burgstraße, von Domstr. bis Junker-Jörg-Str. (links)	11	9	82%	9	0	0
2	Burgstraße, von Junker-Jörg-Str. bis Hainweg	6	4	67%	4	0	0
3	Burgstraße, ab Hainweg bis Kurve	11	12	109%	11	1	0
4	Burgstraße, ab Hainweg hinter Kurve	13	11	85%	9	1	1
5	Hainweg, ab Burgstr. Richtung R-Wagner-Str.	17	17	100%	13	3	1
6	Hainweg, ab Burgstr. Richtung Domstr.	7	7	100%	7	0	0
7	Junker-Jörg-Straße	6	4	67%	4	0	0
8	Barfüßerstraße, ab Domstr. bis Kurve	5	5	100%	5	0	0
9	Barfüßerstraße, ab Domstr. ab Kurve	5	10	200%	9	1	0
10	Barfüßerstraße, ab Klosterweg (links)	12	12	100%	10	0	2
11	Klosterweg, ab Domstr. (links)	4	1	25%	1	0	0
12	Klosterweg, ab Domstr. Hinter Kurve (rechts)	12	9	75%	8	0	1
13	Klosterweg, ab Domstr. Hinter Kurve (rechts) 2	9	11	122%	10	1	0
14	Klosterweg, ab Barfüßerstr. Ri. Beethovenstr. (links)	6	3	50%	3	0	0
15	Beethovenstraße, ab Domstraße (rechts)	15	15	100%	12	2	1
16	Beethovenstraße, Richtung Klosterweg vor Kurve (links)	3	0	0%	0	0	0
17	Beethovenstraße, Richtung Klosterweg hinter Kurve (links)	7	2	29%	2	0	0

Summen 149 132 89% 117 9 6

Auswertung Stellplatzbelegung Stellplätze im öffentlichen Straßenraum

Erweitertes Untersuchungsgebiet E3

8.00 Uhr

lfd. Nr.	Bezeichnung	Stellplätze verfügbar	Stellplätze belegt	Auslastung in Prozent	davon		
					Anwohner	Langzeit- parker	Kurzzeit- parker
1	Burgstraße, von Domstr. bis Junker-Jörg-Str. (links)	11	11	100%	5	4	2
2	Burgstraße, von Junker-Jörg-Str. bis Hainweg	6	7	117%	2	4	1
3	Burgstraße, ab Hainweg bis Kurve	11	10	91%	8	2	0
4	Burgstraße, ab Hainweg hinter Kurve	13	10	77%	7	3	0
5	Hainweg, ab Burgstr. Richtung R-Wagner-Str.	17	15	88%	9	5	1
6	Hainweg, ab Burgstr. Richtung Domstr.	7	8	114%	5	3	0
7	Junker-Jörg-Straße	6	5	83%	1	3	1
8	Barfüßerstraße, ab Domstr. bis Kurve	5	4	80%	2	1	1
9	Barfüßerstraße, ab Domstr. ab Kurve	5	10	200%	8	2	0
10	Barfüßerstraße, ab Klosterweg (links)	12	8	67%	7	0	1
11	Klosterweg, ab Domstr. (links)	4	4	100%	1	3	0
12	Klosterweg, ab Domstr. Hinter Kurve (rechts)	12	6	50%	5	1	0
13	Klosterweg, ab Domstr. Hinter Kurve (rechts) 2	9	10	111%	7	3	0
14	Klosterweg, ab Barfüßerstr. Ri. Beethovenstr. (links)	6	0	0%	0	0	0
15	Beethovenstraße, ab Domstraße (rechts)	15	14	93%	6	5	3
16	Beethovenstraße, Richtung Klosterweg vor Kurve (links)	3	0	0%	0	0	0
17	Beethovenstraße, Richtung Klosterweg hinter Kurve (links)	7	2	29%	2	0	0

Summen 149 124 83% 75 39 10

Auswertung Stellplatzbelegung Stellplätze im öffentlichen Straßenraum

Erweitertes Untersuchungsgebiet E3

10.00 Uhr

lfd. Nr.	Bezeichnung	Stellplätze verfügbar	Stellplätze belegt	Auslastung in Prozent	davon		
					Anwohner	Langzeit- parker	Kurzzeit- parker
1	Burgstraße, von Domstr. bis Junker-Jörg-Str. (links)	11	10	91%	3	5	2
2	Burgstraße, von Junker-Jörg-Str. bis Hainweg	6	6	100%	1	4	1
3	Burgstraße, ab Hainweg bis Kurve	11	10	91%	6	3	1
4	Burgstraße, ab Hainweg hinter Kurve	13	9	69%	6	3	0
5	Hainweg, ab Burgstr. Richtung R-Wagner-Str.	17	15	88%	8	5	2
6	Hainweg, ab Burgstr. Richtung Domstr.	7	10	143%	5	3	2
7	Junker-Jörg-Straße	6	4	67%	1	3	0
8	Barfüßerstraße, ab Domstr. bis Kurve	5	6	120%	2	2	2
9	Barfüßerstraße, ab Domstr. ab Kurve	5	7	140%	4	3	0
10	Barfüßerstraße, ab Klosterweg (links)	12	6	50%	5	0	1
11	Klosterweg, ab Domstr. (links)	4	4	100%	1	3	0
12	Klosterweg, ab Domstr. Hinter Kurve (rechts)	12	5	42%	4	1	0
13	Klosterweg, ab Domstr. Hinter Kurve (rechts) 2	9	11	122%	7	3	1
14	Klosterweg, ab Barfüßerstr. Ri. Beethovenstr. (links)	6	1	17%	0	1	0
15	Beethovenstraße, ab Domstraße (rechts)	15	14	93%	4	8	2
16	Beethovenstraße, Richtung Klosterweg vor Kurve (links)	3	0	0%	0	0	0
17	Beethovenstraße, Richtung Klosterweg hinter Kurve (links)	7	2	29%	2	0	0

Summen 149 120 81% 59 47 14

Auswertung Stellplatzbelegung Stellplätze im öffentlichen Straßenraum

Erweitertes Untersuchungsgebiet E3

12.00 Uhr

lfd. Nr.	Bezeichnung	Stellplätze verfügbar	Stellplätze belegt	Auslastung in Prozent	davon		
					Anwohner	Langzeit- parker	Kurzzeit- parker
1	Burgstraße, von Domstr. bis Junker-Jörg-Str. (links)	11	8	73%	3	5	0
2	Burgstraße, von Junker-Jörg-Str. bis Hainweg	6	4	67%	1	3	0
3	Burgstraße, ab Hainweg bis Kurve	11	8	73%	4	3	1
4	Burgstraße, ab Hainweg hinter Kurve	13	10	77%	5	4	1
5	Hainweg, ab Burgstr. Richtung R-Wagner-Str.	17	16	94%	7	5	4
6	Hainweg, ab Burgstr. Richtung Domstr.	7	11	157%	6	3	2
7	Junker-Jörg-Straße	6	4	67%	1	3	0
8	Barfüßerstraße, ab Domstr. bis Kurve	5	4	80%	1	2	1
9	Barfüßerstraße, ab Domstr. ab Kurve	5	10	200%	7	2	1
10	Barfüßerstraße, ab Klosterweg (links)	12	3	25%	3	0	0
11	Klosterweg, ab Domstr. (links)	4	4	100%	1	3	0
12	Klosterweg, ab Domstr. Hinter Kurve (rechts)	12	4	33%	2	2	0
13	Klosterweg, ab Domstr. Hinter Kurve (rechts) 2	9	11	122%	7	3	1
14	Klosterweg, ab Barfüßerstr. Ri. Beethovenstr. (links)	6	1	17%	0	1	0
15	Beethovenstraße, ab Domstraße (rechts)	15	15	100%	3	9	3
16	Beethovenstraße, Richtung Klosterweg vor Kurve (links)	3	0	0%	0	0	0
17	Beethovenstraße, Richtung Klosterweg hinter Kurve (links)	7	2	29%	2	0	0

Summen 149 115 77% 53 48 14

Auswertung Stellplatzbelegung Stellplätze im öffentlichen Straßenraum

Erweitertes Untersuchungsgebiet E3

14.00 Uhr

lfd. Nr.	Bezeichnung	Stellplätze verfügbar	Stellplätze belegt	Auslastung in Prozent	davon		
					Anwohner	Langzeit- parker	Kurzzeit- parker
1	Burgstraße, von Domstr. bis Junker-Jörg-Str. (links)	11	9	82%	3	5	1
2	Burgstraße, von Junker-Jörg-Str. bis Hainweg	6	4	67%	1	3	0
3	Burgstraße, ab Hainweg bis Kurve	11	7	64%	4	2	1
4	Burgstraße, ab Hainweg hinter Kurve	13	9	69%	5	4	0
5	Hainweg, ab Burgstr. Richtung R-Wagner-Str.	17	15	88%	7	6	2
6	Hainweg, ab Burgstr. Richtung Domstr.	7	8	114%	5	2	1
7	Junker-Jörg-Straße	6	4	67%	0	2	2
8	Barfüßerstraße, ab Domstr. bis Kurve	5	3	60%	1	2	0
9	Barfüßerstraße, ab Domstr. ab Kurve	5	9	180%	6	2	1
10	Barfüßerstraße, ab Klosterweg (links)	12	8	67%	6	1	1
11	Klosterweg, ab Domstr. (links)	4	1	25%	1	0	0
12	Klosterweg, ab Domstr. Hinter Kurve (rechts)	12	5	42%	2	1	2
13	Klosterweg, ab Domstr. Hinter Kurve (rechts) 2	9	7	78%	6	1	0
14	Klosterweg, ab Barfüßerstr. Ri. Beethovenstr. (links)	6	1	17%	0	1	0
15	Beethovenstraße, ab Domstraße (rechts)	15	13	87%	3	9	1
16	Beethovenstraße, Richtung Klosterweg vor Kurve (links)	3	0	0%	0	0	0
17	Beethovenstraße, Richtung Klosterweg hinter Kurve (links)	7	2	29%	2	0	0

Summen 149 105 70% 52 41 12

Auswertung Stellplatzbelegung Stellplätze im öffentlichen Straßenraum

Erweitertes Untersuchungsgebiet E3

16.00 Uhr

lfd. Nr.	Bezeichnung	Stellplätze verfügbar	Stellplätze belegt	Auslastung in Prozent	davon		
					Anwohner	Langzeit- parker	Kurzzeit- parker
1	Burgstraße, von Domstr. bis Junker-Jörg-Str. (links)	11	7	64%	3	3	1
2	Burgstraße, von Junker-Jörg-Str. bis Hainweg	6	2	33%	0	2	0
3	Burgstraße, ab Hainweg bis Kurve	11	8	73%	6	2	0
4	Burgstraße, ab Hainweg hinter Kurve	13	10	77%	5	5	0
5	Hainweg, ab Burgstr. Richtung R-Wagner-Str.	17	12	71%	7	5	0
6	Hainweg, ab Burgstr. Richtung Domstr.	7	10	143%	6	2	2
7	Junker-Jörg-Straße	6	3	50%	1	2	0
8	Barfüßerstraße, ab Domstr. bis Kurve	5	9	180%	2	4	3
9	Barfüßerstraße, ab Domstr. ab Kurve	5	7	140%	5	2	0
10	Barfüßerstraße, ab Klosterweg (links)	12	7	58%	4	1	2
11	Klosterweg, ab Domstr. (links)	4	1	25%	1	0	0
12	Klosterweg, ab Domstr. Hinter Kurve (rechts)	12	7	58%	4	1	2
13	Klosterweg, ab Domstr. Hinter Kurve (rechts) 2	9	8	89%	6	2	0
14	Klosterweg, ab Barfüßerstr. Ri. Beethovenstr. (links)	6	1	17%	0	0	1
15	Beethovenstraße, ab Domstraße (rechts)	15	11	73%	4	5	2
16	Beethovenstraße, Richtung Klosterweg vor Kurve (links)	3	0	0%	0	0	0
17	Beethovenstraße, Richtung Klosterweg hinter Kurve (links)	7	2	29%	2	0	0

Summen 149 105 70% 56 36 13

Auswertung Stellplatzbelegung Stellplätze im öffentlichen Straßenraum

Erweitertes Untersuchungsgebiet E3

18.00 Uhr

lfd. Nr.	Bezeichnung	Stellplätze verfügbar	Stellplätze belegt	Auslastung in Prozent	davon		
					Anwohner	Langzeit- parker	Kurzzeit- parker
1	Burgstraße, von Domstr. bis Junker-Jörg-Str. (links)	11	6	55%	3	1	2
2	Burgstraße, von Junker-Jörg-Str. bis Hainweg	6	3	50%	1	1	1
3	Burgstraße, ab Hainweg bis Kurve	11	10	91%	6	2	2
4	Burgstraße, ab Hainweg hinter Kurve	13	10	77%	5	5	0
5	Hainweg, ab Burgstr. Richtung R-Wagner-Str.	17	14	82%	9	4	1
6	Hainweg, ab Burgstr. Richtung Domstr.	7	12	171%	7	2	3
7	Junker-Jörg-Straße	6	3	50%	2	1	0
8	Barfüßerstraße, ab Domstr. bis Kurve	5	8	160%	1	4	3
9	Barfüßerstraße, ab Domstr. ab Kurve	5	5	100%	4	1	0
10	Barfüßerstraße, ab Klosterweg (links)	12	7	58%	6	1	0
11	Klosterweg, ab Domstr. (links)	4	1	25%	1	0	0
12	Klosterweg, ab Domstr. Hinter Kurve (rechts)	12	7	58%	3	1	3
13	Klosterweg, ab Domstr. Hinter Kurve (rechts) 2	9	9	100%	6	2	1
14	Klosterweg, ab Barfüßerstr. Ri. Beethovenstr. (links)	6	3	50%	3	0	0
15	Beethovenstraße, ab Domstraße (rechts)	15	13	87%	5	3	5
16	Beethovenstraße, Richtung Klosterweg vor Kurve (links)	3	0	0%	0	0	0
17	Beethovenstraße, Richtung Klosterweg hinter Kurve (links)	7	2	29%	2	0	0

Summen 149 113 76% 64 28 21

Auswertung Stellplatzbelegung Stellplätze im öffentlichen Straßenraum

Erweitertes Untersuchungsgebiet E3

20.00 Uhr

lfd. Nr.	Bezeichnung	Stellplätze verfügbar	Stellplätze belegt	Auslastung in Prozent	davon		
					Anwohner	Langzeit- parker	Kurzzeit- parker
1	Burgstraße, von Domstr. bis Junker-Jörg-Str. (links)	11	7	64%	3	1	3
2	Burgstraße, von Junker-Jörg-Str. bis Hainweg	6	6	100%	1	1	4
3	Burgstraße, ab Hainweg bis Kurve	11	11	100%	8	2	1
4	Burgstraße, ab Hainweg hinter Kurve	13	12	92%	5	4	3
5	Hainweg, ab Burgstr. Richtung R-Wagner-Str.	17	17	100%	10	3	4
6	Hainweg, ab Burgstr. Richtung Domstr.	7	11	157%	7	2	2
7	Junker-Jörg-Straße	6	4	67%	3	1	0
8	Barfüßerstraße, ab Domstr. bis Kurve	5	6	120%	3	2	1
9	Barfüßerstraße, ab Domstr. ab Kurve	5	7	140%	3	1	3
10	Barfüßerstraße, ab Klosterweg (links)	12	10	83%	8	1	1
11	Klosterweg, ab Domstr. (links)	4	1	25%	1	0	0
12	Klosterweg, ab Domstr. Hinter Kurve (rechts)	12	6	50%	4	1	1
13	Klosterweg, ab Domstr. Hinter Kurve (rechts) 2	9	10	111%	6	1	3
14	Klosterweg, ab Barfüßerstr. Ri. Beethovenstr. (links)	6	5	83%	3	0	2
15	Beethovenstraße, ab Domstraße (rechts)	15	16	107%	9	1	6
16	Beethovenstraße, Richtung Klosterweg vor Kurve (links)	3	0	0%	0	0	0
17	Beethovenstraße, Richtung Klosterweg hinter Kurve (links)	7	4	57%	2	0	2

Summen 149 133 89% 76 21 36

Auswertung Stellplatzbelegung Stellplätze im öffentlichen Straßenraum

Erweitertes Untersuchungsgebiet E3

E3	04:00	06:00	08:00	10:00	12:00	14:00	16:00	18:00	20:00
Angebot	149	149	149	149	149	149	149	149	149
Belegt	140	132	124	120	115	105	105	113	133
Anwohner	140	117	75	59	53	52	56	64	76
Langzeitp.	0	9	39	47	48	41	36	28	21
Kurzzeitp.	0	6	10	14	14	12	13	21	36
Angebot	149	149	149	149	149	149	149	149	149

Maximale Belegung	bei Zeit	prozentuale Auslastung
149		100%
140	04:00	94%
140	04:00	94%
48	12:00	32%
36	20:00	24%
149		100%

Auswertung Stellplatzbelegung Stellplätze im öffentlichen Straßenraum

Erweitertes Untersuchungsgebiet E3

Überlastungen (Belegung > 90%)

lfd. Nr.	Bezeichnung	Stellplätze verfügbar	Stellplätze max. belegt	Auslastung max. in Prozent	Überlastungen									
					um	4:00	6:00	8:00	10:00	12:00	14:00	16:00	18:00	20:00
1	Burgstraße, von Domstr. bis Junker-Jörg-Str. (links)	11	11	100%										
2	Burgstraße, von Junker-Jörg-Str. bis Hainweg	6	7	117%										
3	Burgstraße, ab Hainweg bis Kurve	11	12	109%										
4	Burgstraße, ab Hainweg hinter Kurve	13	12	92%										
5	Hainweg, ab Burgstr. Richtung R-Wagner-Str.	17	17	100%										
6	Hainweg, ab Burgstr. Richtung Domstr.	7	12	171%										
7	Junker-Jörg-Straße	6	5	83%										
8	Barfüßerstraße, ab Domstr. bis Kurve	5	9	180%										
9	Barfüßerstraße, ab Domstr. ab Kurve	5	10	200%										
10	Barfüßerstraße, ab Klosterweg (links)	12	12	100%										
11	Klosterweg, ab Domstr. (links)	4	4	100%										
12	Klosterweg, ab Domstr. Hinter Kurve (rechts)	12	10	83%										
13	Klosterweg, ab Domstr. Hinter Kurve (rechts) 2	9	11	122%										
14	Klosterweg, ab Barfüßerstr. Ri. Beethovenstr. (links)	6	5	83%										
15	Beethovenstraße, ab Domstraße (rechts)	15	18	120%										
16	Beethovenstraße, Richtung Klosterweg vor Kurve (links)	3	0	0%										
17	Beethovenstraße, Richtung Klosterweg hinter Kurve (links)	7	4	57%										

Summen 149 159 107%

Stellplatzbelegung E3

